

РОССИЙСКАЯ ФЕДЕРАЦИЯ
Липецкая область
г. Липецк
ООО «Земпроект»

**Внесение изменений в Генеральный план сельского
поселения Куликовский сельсовет Лебедянского
муниципального района Липецкой области Российской
Федерации**

19/18

Директор
Главный инженер проекта

_____ **Д.Ш. Тудаева**
_____ **И.А. Уваркина**

2018

Состав градостроительной документации территориального планирования

(изменения внесены по постановлению администрации сельского поселения

Куликовский сельсовет № _____ от _____ 2018г.)

	Наименование	Примечания
Внесение изменений в Генеральный план сельского поселения Куликовский сельсовет Лебедянского муниципального района Липецкой области Российской Федерации		
Текстовая часть	Генеральный план сельского поселения Куликовский сельсовет Лебедянского муниципального района Липецкой области Российской Федерации Том 1. Положение о территориальном планировании Том 2. Материалы по обоснованию проекта генерального плана	Изменения внесены
Графическая часть	Карта функционального зонирования, транспортной инфраструктуры, планируемых границ населенных пунктов и планируемого размещения объектов федерального, регионального и местного значения территории сельского поселения Куликовский сельсовет Лебедянского муниципального района	Изменения внесены
	Карта функционального зонирования, транспортной инфраструктуры, планируемых границ населенного пункта и планируемого размещения объектов федерального, регионального и местного значения на территории с. Куликовка Вторая	Новый лист
	Карта функционального зонирования, транспортной инфраструктуры, планируемых границ населенного пункта и планируемого размещения объектов федерального, регионального и местного значения на территории с. Донские Избищи	Новый лист
	Карта функционального зонирования, транспортной инфраструктуры, планируемых границ населенного пункта и планируемого размещения объектов федерального, регионального и местного значения на территории д. Дубровка	Новый лист
	Карта функционального зонирования, транспортной инфраструктуры, планируемых границ населенного пункта и планируемого размещения объектов федерального, регионального и местного значения на территории д. Ключи	Новый лист
	Карта функционального зонирования, транспортной инфраструктуры, планируемых границ населенного пункта и планируемого размещения объектов федерального, регионального и местного значения на территории д. Куликовка Первая	Новый лист
	Карта функционального зонирования, транспортной инфраструктуры, планируемых границ населенного пункта и планируемого размещения объектов федерального, регионального и местного значения на территории д. Степановка	Новый лист
	Карта функционального зонирования, транспортной инфраструктуры, планируемых границ населенного пункта и планируемого размещения объектов федерального, регионального и местного значения на территории д. Парлово	Новый лист

Содержание изменений

Введение	
Глава 1 Обоснование внесения изменений в генеральный план	
Глава 2 Внесение изменений в название документации	
Глава 3 Внесение изменений в положение о территориальном планировании	
Глава 4 Внесение изменений в материалы по обоснованию	
Приложения	
Приложение 1. Описание местоположения границ территории населенного пункта село Куликовка Вторая сельского поселения Куликовский сельсовет Лебедянского муниципального района Липецкой области Российской Федерации	
Приложение 2. Описание местоположения границ территории населенного пункта село Донские Избищи сельского поселения Куликовский сельсовет Лебедянского муниципального района Липецкой области Российской Федерации	
Приложение 3. Описание местоположения границ территории населенного пункта деревня Дубровка сельского поселения Куликовский сельсовет Лебедянского муниципального района Липецкой области Российской Федерации	
Приложение 4. Описание местоположения границ территории населенного пункта деревня Ключи сельского поселения Куликовский сельсовет Лебедянского муниципального района Липецкой области Российской Федерации	
Приложение 5. Описание местоположения границ территории населенного пункта деревня Куликовка Первая сельского поселения Куликовский сельсовет Лебедянского муниципального района Липецкой области Российской Федерации	
Приложение 6. Описание местоположения границ территории населенного пункта деревня Степановка сельского поселения Куликовский сельсовет Лебедянского муниципального района Липецкой области Российской Федерации	
Приложение 7. Описание местоположения границ территории населенного пункта деревня Парлово сельского поселения Куликовский сельсовет Лебедянского муниципального района Липецкой области Российской Федерации	

Введение

Генеральный план сельского поселения Куликовский сельсовет был разработан ГУП «архитектурно-планировочное бюро» в 2012 году и утвержден решением Совета депутатов сельского поселения.

Основанием для внесения данных изменений в генеральный план является постановление администрации сельского поселения Куликовский сельсовет Лебедянского муниципального района Липецкой области №____ от _____ 2018г.

Глава 1 Обоснование внесения изменений в генеральный план

Необходимость внесения изменений в Генеральный план вызвано:

- уточнением и изменением границ населенных пунктов в соответствии с фактическим использованием и с учетом сведений о земельных участках, содержащихся в ЕГРН;

- в связи с необходимостью подготовки приложения к Генеральному плану (Описание местоположения границ населенных пунктов, в соответствии с пунктом 5.1 ст. 23 Градостроительного кодекса Российской Федерации и с Приказом Министерства экономического развития Российской Федерации от 04.05.2018 № 236.

- нанесением на карты созданного в 2017 году ландшафтного заказника регионального значения «Лебедянский». Сведения о границах заказника регионального значения «Лебедянский» отображены в постановлении администрации Липецкой области от 27.12.2017 № 621 «О создании государственных природных заказников регионального значения».

Глава 2 Внесение изменений в название документации

На титульных листах ранее разработанной документации вместо слов: «Генеральный план сельского поселения Куликовский сельсовет. Том I. Пояснительная записка.

Материалы обоснования проекта генерального плана сельского поселения Куликовский сельсовет Лебедянского района Липецкой области» читать как: *«Генеральный план сельского поселения Куликовский сельсовет Лебедянского муниципального района Липецкой области Российской Федерации. Том I. Положение о территориальном планировании»*; вместо слов «Генеральный план сельского поселения Куликовский сельсовет. Том II. Пояснительная записка. Положения проекта генерального плана сельского поселения Куликовский сельсовет Лебедянского района Липецкой области» читать как: *«Генеральный план сельского поселения Куликовский сельсовет Лебедянского муниципального района Липецкой области Российской Федерации. Том II. Материалы по обоснованию»*

Глава 3 Внесение изменений в положение о территориальном планировании.

Везде по тексту в названиях графических материалов «схема» заменить на «карта».

Название карты «Карта функционального зонирования» читать «Карта функциональных зон поселения»

Пункт 1.3 «Цели и задачи территориального планирования» абзац «Функциональное зонирование территории» читать как:

Функциональное зонирование территории

При установлении территориальных зон учтены положения Градостроительного и Земельного кодексов Российской Федерации, требования специальных нормативов и правил, касающихся зон с нормируемым режимом градостроительной деятельности.

Выделены следующие функциональные зоны:

- жилая зона;
- общественно-деловая зона;
- производственная зона;
- зона инженерной и транспортной инфраструктур;
- рекреационная зона;
- зона сельскохозяйственного использования (садоводства, сельхозпроизводители);
- зона специального назначения.

Жилая зона

Для развития населенных пунктов выделены территории в существующих границах поселений. Увеличение земель населенных пунктов: с. Донские Избищи, с. Куликовка Вторая будет происходить за счет изъятия земель сельскохозяйственного назначения.

Общественно-деловая зона

Многофункциональное использование территории с преимущественным размещением основных учреждений административного, делового, культурно-просветительского и развлекательного характера.

Производственная зона и зона инженерной и транспортной инфраструктур предназначены для размещения промышленных, коммунальных и складских объектов, объектов транспортной и инженерной инфраструктуры.

Производственные территории требуют организации санитарно-защитных зон (СЗЗ). В проекте предлагается установить регламент производственных зон (размещение в них предприятий установленных классов вредности) с целью

соблюдения предлагаемых проектом размеров СЗЗ согласно СанПиН 2.2.1/21.1-1200-03.

Зоны инженерной инфраструктуры предназначены для размещения и функционирования следующих инженерных сооружений и коммуникаций:

- водозабора;
- энергообеспечения;
- очистных сооружений канализации.

Рекреационная зона

Особое внимание в проекте уделено благоустройству и созданию новых рекреационных зон. Рекреационные зоны предназначены для организации мест отдыха населения. Природные условия Лебедянского района, наличие ценных природных экосистем и объектов способны обеспечить рекреационные потребности, как местного населения, так и приезжающих в район туристов.

Особенно привлекательные зоны развития туризма и рекреации расположены:

- на территории лесного фонда в районе села Донские Избищи.

Зона сельскохозяйственного использования предназначена для ведения сельского хозяйства, дачного хозяйства, садоводства, развития объектов сельскохозяйственного назначения.

Зона специального назначения предназначена для организации и благоустройства территорий специального назначения в соответствии с действующими нормативами. Территории зон определены с учетом санитарно-защитных зон от производственно-коммунальных объектов, предназначенных обеспечить требуемые гигиенические нормы содержания в предельном слое атмосферы загрязняющих веществ.

Объекты специального назначения, размещенные в зоне:

- кладбища;
- скотомогильники;
- полигон ТБО;
- санкционированные свалки.

В 2 раздел «Мероприятия по территориальному планированию», в пункт 2.1 «Основные мероприятия по развитию и реконструкции жилых территорий», внести следующие изменения.

Произвести увеличение земель населенного пункта: д. Ключи за счет изъятия земель сельскохозяйственного назначения. Площадь д. Ключи составит 20,9 га.

Произвести увеличение земель населенного пункта: д. Парлово за счет включения в границы населенного пункта земельных участков с К№: 48:11:1470301:23;

48:11:1470301:66; 48:11:1470301:71; 48:11:1470301:72; 48:11:1470301:65;
48:11:1470301:64; 48:11:1470301:68; 48:11:1470301:70; 48:11:1470301:62;
48:11:1470301:61; 48:11:1470301:69; 48:11:1470501:312; 48:11:1470501:323;
48:11:1470501:322; 48:11:1470501:324; 48:11:1470501:325; кадастрового квартала
48:11:0940103. Площадь д. Парлово составит 33,8 га.

Глава 4 Внесение изменений в материалы по обоснованию.

Везде по тексту в названиях графических материалов «схема» заменить на «карта».

Название карты «Карта функционального зонирования» читать «Карта функциональных зон поселения»

В 3 раздел «Обоснование предложений по территориальному планированию», в пункт 3.4 «Обоснование предложений по территориальному планированию. Этапы реализации предложений по территориальному планированию», внести следующие изменения.

Произвести увеличение земель населенного пункта: д. Ключи за счет изъятия земель сельскохозяйственного назначения. Площадь д. Ключи составит 20,9 га.

Произвести увеличение земель населенного пункта: д. Парлово за счет включения в границы населенного пункта земельных участков с К№: 48:11:1470301:23; 48:11:1470301:66; 48:11:1470301:71; 48:11:1470301:72; 48:11:1470301:65; 48:11:1470301:64; 48:11:1470301:68; 48:11:1470301:70; 48:11:1470301:62; 48:11:1470301:61; 48:11:1470301:69; 48:11:1470501:312; 48:11:1470501:323; 48:11:1470501:322; 48:11:1470501:324; 48:11:1470501:325; кадастрового квартала 48:11:0940103. Площадь д. Парлово составит 33,8 га.

В 3 раздел «Обоснование предложений по территориальному планированию», в пункт 3.4 «Обоснование предложений по территориальному планированию. Этапы реализации предложений по территориальному планированию», добавить таблицу:

«Баланс площадей населенных пунктов»:

Название населенного пункта	Площадь (сущ.) га	Площадь (проект) га
д. Ключи	9,6	20,9
с. Куликовка Вторая	95,1	96,9
с. Куликовка Первая	14,8	15,5
д. Дубровка	50,2	46,3
д. Степановка	44,1	44,1
с. Донские Избищи	123,2	123,6

д. Парлово	12,0	33,8
Итого площадь населенных пунктов (га):	349,0	381,1

Графическая часть.

Внесены изменения в листы:

«Карта функциональных зон поселения»

- в условных обозначениях наименования функциональных зон приведены в соответствие с наименованием функциональных зон, указанных в положении о территориальном планировании Генерального плана.

- уточнены и изменены границы населенных пунктов в соответствии с фактическим использованием и с учетом сведений о земельных участках, содержащихся в ЕГРН.

-нанесен на карты созданный в 2017 году ландшафтный заказник регионального значения «Лебедянский». Сведения о границах заказника регионального значения «Лебедянский» отображены в постановлении администрации Липецкой области от 27.12.2017 № 621 «О создании государственных природных заказников регионального значения».

Добавлены новые листы:

«Карта функционального зонирования, транспортной инфраструктуры, планируемых границ населенного пункта и планируемого размещения объектов федерального, регионального и местного значения на территории с. Куликовка Вторая»;

«Карта функционального зонирования, транспортной инфраструктуры, планируемых границ населенного пункта и планируемого размещения объектов федерального, регионального и местного значения на территории с. Донские Избищи»;

«Карта функционального зонирования, транспортной инфраструктуры, планируемых границ населенного пункта и планируемого размещения объектов федерального, регионального и местного значения на территории д. Дубровка»;

«Карта функционального зонирования, транспортной инфраструктуры, планируемых границ населенного пункта и планируемого размещения объектов федерального, регионального и местного значения на территории д. Ключи»;

«Карта функционального зонирования, транспортной инфраструктуры, планируемых границ населенного пункта и планируемого размещения объектов федерального, регионального и местного значения на территории д. Куликовка Первая»;

«Карта функционального зонирования, транспортной инфраструктуры, планируемых границ населенного пункта и планируемого размещения объектов федерального, регионального и местного значения на территории д. Степановка»;

«Карта функционального зонирования, транспортной инфраструктуры, планируемых границ населенного пункта и планируемого размещения объектов федерального, регионального и местного значения на территории д. Парлово»

Настоящие изменения вступают в силу с момента их официального опубликования.

Глава сельского поселения
Куликовский сельсовет

В.М. Какошкина

ПРИЛОЖЕНИЕ

Описание местоположения границ территории населенных пунктов сельского поселения
Куликовский сельсовет Лебедянского муниципального района Липецкой области
Российской Федерации

ОПИСАНИЕ МЕСТОПОЛОЖЕНИЯ ГРАНИЦ

территории населенного пункта село Куликовка Вторая сельского поселения Куликовский сельсовет Лебедянского муниципального района Липецкой области Российской Федерации
 (наименование объекта)

Сведения об объекте

№ п/п	Характеристики объекта	Описание характеристик
1	2	3
1	Местоположение объекта	граница территории населенного пункта село Куликовка Вторая сельского поселения Куликовский сельсовет Лебедянского муниципального района Липецкой области Российской Федерации
2	Площадь объекта \pm величина погрешности определения площади ($P \pm \Delta P$)	968769 \pm 3445 кв.м
3	Иные характеристики объекта	—

ОПИСАНИЕ МЕСТОПОЛОЖЕНИЯ ГРАНИЦ

территории населенного пункта село Куликовка Вторая сельского поселения Куликовский сельсовет Лебедянского муниципального района Липецкой области Российской Федерации
(наименование объекта)

Сведения о местоположении границ объекта

1. Система координат МСК-48

2. Сведения о характерных точках границ объекта

Обозначение характерных точек границ	Координаты, м		Метод определения координат и средняя квадратическая погрешность положения характерной точки (M _t), м	Описание обозначения точки
	X	Y		
1	2	3	4	5
1	450561.52	1286577.09	Картометрический метод; 1.00	—
2	450596.49	1286784.09	Картометрический метод; 1.00	—
3	450605.90	1286867.56	Картометрический метод; 1.00	—
4	450606.24	1286879.35	Картометрический метод; 1.00	—
5	450605.83	1286928.57	Картометрический метод; 1.00	—
6	450600.96	1286976.24	Картометрический метод; 1.00	—
7	450586.13	1287074.94	Картометрический метод; 1.00	—
8	450586.13	1287102.00	Картометрический метод; 1.00	—
9	450584.61	1287111.43	Картометрический метод; 1.00	—
10	450586.13	1287116.90	Картометрический метод; 1.00	—
11	450592.82	1287130.58	Картометрический метод; 1.00	—
12	450597.56	1287146.33	Картометрический метод; 1.00	—
13	450583.72	1287221.69	Картометрический метод; 1.00	—
14	450559.70	1287300.49	Картометрический метод; 1.00	—
15	450558.20	1287306.97	Картометрический метод; 1.00	—
16	450553.35	1287322.39	Картометрический метод; 1.00	—
17	450520.25	1287390.58	Картометрический метод; 1.00	—
18	450511.32	1287406.17	Картометрический метод; 1.00	—
19	450488.62	1287398.58	Картометрический метод; 1.00	—
20	450446.53	1287393.80	Картометрический метод; 1.00	—
21	450432.26	1287386.58	Картометрический метод; 1.00	—
22	450417.13	1287377.22	Картометрический метод; 1.00	—
23	450421.05	1287407.08	Картометрический метод; 1.00	—
24	450421.13	1287419.65	Картометрический метод; 1.00	—
25	450424.01	1287441.68	Картометрический метод; 1.00	—
26	450427.12	1287459.90	Картометрический метод; 1.00	—
27	450429.04	1287493.47	Картометрический метод; 1.00	—
28	450428.40	1287513.15	Картометрический метод; 1.00	—
29	450438.68	1287516.34	Картометрический метод; 1.00	—
30	450446.21	1287557.64	Картометрический метод; 1.00	—
31	450443.08	1287568.27	Картометрический метод; 1.00	—
32	450369.14	1287588.82	Картометрический метод; 1.00	—
33	450339.78	1287594.35	Картометрический метод; 1.00	—
34	450333.25	1287513.77	Картометрический метод; 1.00	—
35	450286.78	1287516.70	Картометрический метод; 1.00	—
36	450215.70	1287527.25	Картометрический метод; 1.00	—
37	450193.43	1287532.52	Картометрический метод; 1.00	—
38	450175.46	1287542.09	Картометрический метод; 1.00	—
39	450169.41	1287546.77	Картометрический метод; 1.00	—
40	450161.21	1287558.29	Картометрический метод; 1.00	—

ОПИСАНИЕ МЕСТОПОЛОЖЕНИЯ ГРАНИЦ

территории населенного пункта село Куликовка Вторая сельского поселения Куликовский сельсовет Лебедянского муниципального района Липецкой области Российской Федерации
(наименование объекта)

Сведения о местоположении границ объекта

1	2	3	4	5
41	450107.32	1287679.90	Картометрический метод; 1.00	—
42	450102.03	1287691.84	Картометрический метод; 1.00	—
43	450088.37	1287704.76	Картометрический метод; 1.00	—
44	450082.42	1287701.02	Картометрический метод; 1.00	—
45	450060.02	1287696.84	Картометрический метод; 1.00	—
46	450035.50	1287699.85	Картометрический метод; 1.00	—
47	450001.66	1287718.96	Картометрический метод; 1.00	—
48	449934.58	1287779.40	Картометрический метод; 1.00	—
49	449882.42	1287805.66	Картометрический метод; 1.00	—
50	449796.03	1287830.32	Картометрический метод; 1.00	—
51	449700.54	1287891.83	Картометрический метод; 1.00	—
52	449669.82	1287905.36	Картометрический метод; 1.00	—
53	449669.26	1287905.58	Картометрический метод; 1.00	—
54	449666.52	1287901.47	Картометрический метод; 1.00	—
55	449646.73	1287878.19	Картометрический метод; 1.00	—
56	449566.33	1287707.53	Картометрический метод; 1.00	—
57	449534.88	1287611.56	Картометрический метод; 1.00	—
58	449512.03	1287541.80	Картометрический метод; 1.00	—
59	449512.62	1287538.44	Картометрический метод; 1.00	—
60	449560.03	1287532.04	Картометрический метод; 1.00	—
61	449608.95	1287513.44	Картометрический метод; 1.00	—
62	449644.57	1287498.66	Картометрический метод; 1.00	—
63	449699.66	1287477.68	Картометрический метод; 1.00	—
64	449743.83	1287459.56	Картометрический метод; 1.00	—
65	449762.97	1287450.03	Картометрический метод; 1.00	—
66	449775.05	1287425.70	Картометрический метод; 1.00	—
67	449782.65	1287390.35	Картометрический метод; 1.00	—
68	449805.79	1287328.17	Картометрический метод; 1.00	—
69	449855.24	1287311.30	Картометрический метод; 1.00	—
70	449893.67	1287314.58	Картометрический метод; 1.00	—
71	449891.09	1287289.78	Картометрический метод; 1.00	—
72	449894.50	1287255.08	Картометрический метод; 1.00	—
73	449902.27	1287201.58	Картометрический метод; 1.00	—
74	449907.65	1287157.41	Картометрический метод; 1.00	—
75	449909.96	1287122.95	Картометрический метод; 1.00	—
76	449913.12	1287082.42	Картометрический метод; 1.00	—
77	449923.31	1287076.82	Картометрический метод; 1.00	—
78	449986.98	1287055.64	Картометрический метод; 1.00	—
79	449993.71	1286987.46	Картометрический метод; 1.00	—
80	449992.93	1286961.74	Картометрический метод; 1.00	—
81	449982.42	1286960.15	Картометрический метод; 1.00	—
82	449979.11	1286907.61	Картометрический метод; 1.00	—
83	450017.78	1286884.37	Картометрический метод; 1.00	—
84	450024.84	1286880.75	Картометрический метод; 1.00	—
85	450023.31	1286878.17	Картометрический метод; 1.00	—
86	450015.43	1286878.62	Картометрический метод; 1.00	—
87	449971.69	1286904.10	Картометрический метод; 1.00	—
88	449890.84	1286961.32	Картометрический метод; 1.00	—
89	449786.36	1287032.01	Картометрический метод; 1.00	—

ОПИСАНИЕ МЕСТОПОЛОЖЕНИЯ ГРАНИЦ

территории населенного пункта село Куликовка Вторая сельского поселения Куликовский сельсовет Лебедянского муниципального района Липецкой области Российской Федерации
(наименование объекта)

Сведения о местоположении границ объекта

1	2	3	4	5
90	449769.18	1287044.12	Картометрический метод; 1.00	—
91	449402.65	1287029.17	Картометрический метод; 1.00	—
92	449402.82	1286991.88	Картометрический метод; 1.00	—
93	449406.53	1286895.76	Картометрический метод; 1.00	—
94	449407.65	1286868.98	Картометрический метод; 1.00	—
95	449415.55	1286860.66	Картометрический метод; 1.00	—
96	449424.94	1286854.14	Картометрический метод; 1.00	—
97	449441.81	1286849.87	Картометрический метод; 1.00	—
98	449472.83	1286847.93	Картометрический метод; 1.00	—
99	449528.72	1286844.42	Картометрический метод; 1.00	—
100	449592.94	1286844.05	Картометрический метод; 1.00	—
101	449703.25	1286847.13	Картометрический метод; 1.00	—
102	449704.33	1286842.82	Картометрический метод; 1.00	—
103	449711.79	1286775.64	Картометрический метод; 1.00	—
104	449721.36	1286774.17	Картометрический метод; 1.00	—
105	449779.31	1286772.50	Картометрический метод; 1.00	—
106	449780.88	1286765.27	Картометрический метод; 1.00	—
107	449785.58	1286745.92	Картометрический метод; 1.00	—
108	449793.87	1286710.64	Картометрический метод; 1.00	—
109	449834.35	1286707.42	Картометрический метод; 1.00	—
110	449858.96	1286708.60	Картометрический метод; 1.00	—
111	449861.22	1286652.40	Картометрический метод; 1.00	—
112	449859.02	1286628.80	Картометрический метод; 1.00	—
113	449862.19	1286596.86	Картометрический метод; 1.00	—
114	449867.50	1286506.31	Картометрический метод; 1.00	—
115	449867.89	1286502.01	Картометрический метод; 1.00	—
116	449863.28	1286482.45	Картометрический метод; 1.00	—
117	449870.60	1286428.78	Картометрический метод; 1.00	—
118	449878.27	1286397.61	Картометрический метод; 1.00	—
119	449880.87	1286383.93	Картометрический метод; 1.00	—
120	449880.30	1286383.64	Картометрический метод; 1.00	—
121	449821.03	1286353.04	Картометрический метод; 1.00	—
122	449826.87	1286341.61	Картометрический метод; 1.00	—
123	449830.85	1286319.90	Картометрический метод; 1.00	—
124	449861.26	1286327.86	Картометрический метод; 1.00	—
125	449880.45	1286339.80	Картометрический метод; 1.00	—
126	449892.75	1286331.12	Картометрический метод; 1.00	—
127	449915.35	1286318.04	Картометрический метод; 1.00	—
128	449932.90	1286327.41	Картометрический метод; 1.00	—
129	449932.57	1286328.58	Картометрический метод; 1.00	—
130	449928.59	1286338.36	Картометрический метод; 1.00	—
131	449949.22	1286334.37	Картометрический метод; 1.00	—
132	449957.55	1286324.96	Картометрический метод; 1.00	—
133	449966.96	1286311.93	Картометрический метод; 1.00	—
134	449980.45	1286312.40	Картометрический метод; 1.00	—
135	450032.81	1286335.36	Картометрический метод; 1.00	—
136	450045.53	1286321.63	Картометрический метод; 1.00	—
137	450089.67	1286330.53	Картометрический метод; 1.00	—
138	450126.06	1286350.15	Картометрический метод; 1.00	—

ОПИСАНИЕ МЕСТОПОЛОЖЕНИЯ ГРАНИЦ

территории населенного пункта село Куликовка Вторая сельского поселения Куликовский сельсовет Лебедянского муниципального района Липецкой области Российской Федерации
(наименование объекта)

Сведения о местоположении границ объекта

1	2	3	4	5
139	450108.74	1286400.82	Картометрический метод; 1.00	—
140	450093.58	1286442.67	Картометрический метод; 1.00	—
141	450152.05	1286449.46	Картометрический метод; 1.00	—
142	450215.29	1286460.77	Картометрический метод; 1.00	—
143	450202.30	1286524.53	Картометрический метод; 1.00	—
144	450235.92	1286527.24	Картометрический метод; 1.00	—
145	450237.78	1286538.12	Картометрический метод; 1.00	—
146	450267.44	1286538.12	Картометрический метод; 1.00	—
147	450270.22	1286559.44	Картометрический метод; 1.00	—
148	450303.35	1286601.49	Картометрический метод; 1.00	—
149	450303.37	1286603.49	Картометрический метод; 1.00	—
150	450292.40	1286603.60	Картометрический метод; 1.00	—
151	450281.40	1286602.57	Картометрический метод; 1.00	—
152	450276.47	1286693.29	Картометрический метод; 1.00	—
153	450308.01	1286699.15	Картометрический метод; 1.00	—
154	450382.95	1286716.46	Картометрический метод; 1.00	—
155	450398.08	1286729.16	Картометрический метод; 1.00	—
156	450401.26	1286736.30	Картометрический метод; 1.00	—
157	450516.34	1286739.17	Картометрический метод; 1.00	—
158	450499.22	1286585.66	Картометрический метод; 1.00	—
1	450561.52	1286577.09	Картометрический метод; 1.00	—

3. Сведения о характерных точках части (частей) границы объекта

Обозначение характерных точек части границ	Координаты, м		Метод определения координат и средняя квадратическая погрешность положения характерной точки (M_t), м	Описание обозначения точки
	X	Y		
1	2	3	4	5
Часть №				

ОПИСАНИЕ МЕСТОПОЛОЖЕНИЯ ГРАНИЦ

территории населенного пункта село Куликовка Вторая сельского поселения Куликовский сельсовет Лебедянского муниципального района Липецкой области Российской Федерации
(наименование объекта)

Сведения о местоположении измененных (уточненных) границ объекта

1. Система координат *МСК-48*

2. Сведения о характерных точках границ объекта

Обозначение характерных точек границ	Существующие координаты, м		Измененные (уточненные) координаты, м		Метод определения координат и средняя квадратическая погрешность положения характерной точки (M_t), м	Описание обозначения точки
	X	Y	X	Y		
1	2	3	4	5	6	7
—	—	—	—	—	—	—

3. Сведения о характерных точках части (частей) границы объекта

Часть №

Обозначение характерных точек границ	Существующие координаты, м		Измененные (уточненные) координаты, м		Метод определения координат и средняя квадратическая погрешность положения характерной точки (M_t), м	Описание обозначения точки
	X	Y	X	Y		
1	2	3	4	5	6	7
—	—	—	—	—	—	—

ОПИСАНИЕ МЕСТОПОЛОЖЕНИЯ ГРАНИЦ

территории населенного пункта село Куликовка Вторая
сельского поселения Куликовский сельсовет Лебедянского муниципального района Липецкой области Российской Федерации

(наименование объекта)

План границ объекта

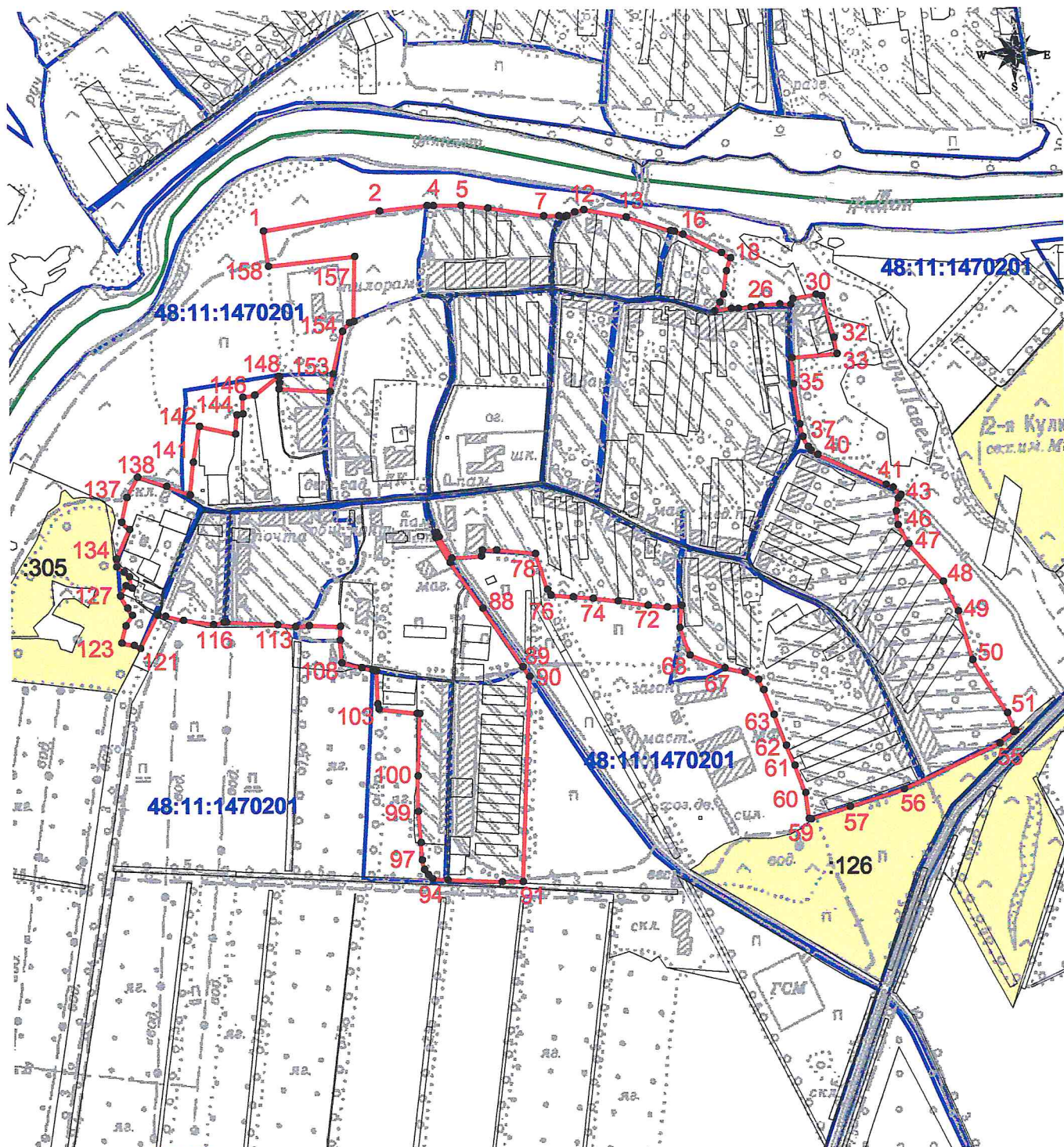

Масштаб 1:10000

Используемые условные знаки и обозначения:

 - границы муниципальных образований
 - границы кадастрового деления
 - граница населенного пункта
 • - характерные точки
 - земельные участки, прошедшие кадастровый учет

Подпись 04.10.18 Уваркина И.А.

Дата 04.10.2018 г.

Место для отписки печати лица, составившего описание местоположения границ объекта

ОПИСАНИЕ МЕСТОПОЛОЖЕНИЯ ГРАНИЦ

территории населенного пункта село Донские Избищи сельского поселения Куликовский сельсовет
Лебедянского муниципального района Липецкой области Российской Федерации
(наименование объекта)

Сведения об объекте

№ п/п	Характеристики объекта	Описание характеристик
1	2	3
1	Местоположение объекта	граница территории населенного пункта село Донские Избищи сельского поселения Куликовский сельсовет Лебедянского муниципального района Липецкой области Российской Федерации
2	Площадь объекта \pm величина погрешности определения площади ($P \pm \Delta P$)	123.69 \pm 0.39 га
3	Иные характеристики объекта	—

ОПИСАНИЕ МЕСТОПОЛОЖЕНИЯ ГРАНИЦ

территории населенного пункта село Донские Избищи сельского поселения Куликовский сельсовет
Лебедянского муниципального района Липецкой области Российской Федерации
 (наименование объекта)

Сведения о местоположении границ объекта

1. Система координат МСК-48

2. Сведения о характерных точках границ объекта

Обозначение характерных точек границ	Координаты, м		Метод определения координат и средняя квадратическая погрешность положения характерной точки (M _t), м	Описание обозначения точки
	X	Y		
1	2	3	4	5
1	446003.95	1286774.34	Картометрический метод; 1.00	—
2	446028.43	1286846.35	Картометрический метод; 1.00	—
3	446056.37	1286950.49	Картометрический метод; 1.00	—
4	446058.11	1286955.85	Картометрический метод; 1.00	—
5	445906.84	1287008.98	Картометрический метод; 1.00	—
6	445901.44	1287010.72	Картометрический метод; 1.00	—
7	445849.20	1287028.82	Картометрический метод; 1.00	—
8	445845.26	1287029.70	Картометрический метод; 1.00	—
9	445824.24	1287035.24	Картометрический метод; 1.00	—
10	445647.86	1287069.14	Картометрический метод; 1.00	—
11	445605.34	1287070.50	Картометрический метод; 1.00	—
12	445564.39	1287066.48	Картометрический метод; 1.00	—
13	445524.68	1287062.88	Картометрический метод; 1.00	—
14	445450.12	1287056.15	Картометрический метод; 1.00	—
15	445446.34	1287055.46	Картометрический метод; 1.00	—
16	445386.19	1287056.26	Картометрический метод; 1.00	—
17	445315.34	1287063.56	Картометрический метод; 1.00	—
18	445307.27	1287051.73	Картометрический метод; 1.00	—
19	445323.15	1287030.86	Картометрический метод; 1.00	—
20	445376.58	1286965.77	Картометрический метод; 1.00	—
21	445398.79	1286938.63	Картометрический метод; 1.00	—
22	445439.81	1286923.16	Картометрический метод; 1.00	—
23	445485.39	1286932.23	Картометрический метод; 1.00	—
24	445545.73	1286919.69	Картометрический метод; 1.00	—
25	445562.58	1286916.69	Картометрический метод; 1.00	—
26	445583.85	1286912.34	Картометрический метод; 1.00	—
27	445599.90	1286908.58	Картометрический метод; 1.00	—
28	445628.82	1286901.85	Картометрический метод; 1.00	—
29	445685.18	1286888.11	Картометрический метод; 1.00	—
30	445775.81	1286875.28	Картометрический метод; 1.00	—
1	446003.95	1286774.34	Картометрический метод; 1.00	—
31	446156.66	1286927.05	Картометрический метод; 1.00	—
32	446164.37	1286953.20	Картометрический метод; 1.00	—
33	446181.45	1287021.34	Картометрический метод; 1.00	—
34	446202.22	1287082.55	Картометрический метод; 1.00	—
35	446199.41	1287109.59	Картометрический метод; 1.00	—
36	446168.41	1287125.42	Картометрический метод; 1.00	—
37	445976.92	1287224.85	Картометрический метод; 1.00	—

ОПИСАНИЕ МЕСТОПОЛОЖЕНИЯ ГРАНИЦ

**территории населенного пункта село Донские Избищи сельского поселения Куликовский сельсовет
Лебедянского муниципального района Липецкой области Российской Федерации**
(наименование объекта)

Сведения о местоположении границ объекта

1	2	3	4	5
38	445940.00	1287188.78	Картометрический метод; 1.00	—
39	445885.52	1287203.85	Картометрический метод; 1.00	—
40	445788.03	1287234.43	Картометрический метод; 1.00	—
41	445721.42	1287262.04	Картометрический метод; 1.00	—
42	445698.23	1287274.89	Картометрический метод; 1.00	—
43	445690.00	1287288.88	Картометрический метод; 1.00	—
44	445675.52	1287346.80	Картометрический метод; 1.00	—
45	445675.52	1287415.58	Картометрический метод; 1.00	—
46	445684.57	1287459.02	Картометрический метод; 1.00	—
47	445688.76	1287478.90	Картометрический метод; 1.00	—
48	445666.49	1287501.64	Картометрический метод; 1.00	—
49	445628.09	1287513.60	Картометрический метод; 1.00	—
50	445581.48	1287531.13	Картометрический метод; 1.00	—
51	445544.54	1287541.74	Картометрический метод; 1.00	—
52	445517.89	1287476.65	Картометрический метод; 1.00	—
53	445511.01	1287430.95	Картометрический метод; 1.00	—
54	445507.58	1287370.47	Картометрический метод; 1.00	—
55	445507.23	1287343.32	Картометрический метод; 1.00	—
56	445484.16	1287352.52	Картометрический метод; 1.00	—
57	445451.36	1287365.66	Картометрический метод; 1.00	—
58	445384.22	1287391.64	Картометрический метод; 1.00	—
59	445376.34	1287389.30	Картометрический метод; 1.00	—
60	445367.88	1287379.67	Картометрический метод; 1.00	—
61	445364.37	1287367.70	Картометрический метод; 1.00	—
62	445365.25	1287358.36	Картометрический метод; 1.00	—
63	445368.80	1287351.01	Картометрический метод; 1.00	—
64	445448.31	1287307.58	Картометрический метод; 1.00	—
65	445424.79	1287271.38	Картометрический метод; 1.00	—
66	445409.03	1287237.73	Картометрический метод; 1.00	—
67	445440.91	1287224.58	Картометрический метод; 1.00	—
68	445403.93	1287150.62	Картометрический метод; 1.00	—
69	445379.08	1287106.45	Картометрический метод; 1.00	—
70	445368.81	1287118.52	Картометрический метод; 1.00	—
71	445378.77	1287134.50	Картометрический метод; 1.00	—
72	445388.52	1287170.40	Картометрический метод; 1.00	—
73	445380.87	1287183.52	Картометрический метод; 1.00	—
74	445373.86	1287190.61	Картометрический метод; 1.00	—
75	445360.14	1287194.53	Картометрический метод; 1.00	—
76	445350.51	1287195.78	Картометрический метод; 1.00	—
77	445318.80	1287193.50	Картометрический метод; 1.00	—
78	445374.33	1287263.50	Картометрический метод; 1.00	—
79	445363.11	1287275.16	Картометрический метод; 1.00	—
80	445318.59	1287308.20	Картометрический метод; 1.00	—
81	445257.96	1287344.60	Картометрический метод; 1.00	—
82	445199.94	1287351.89	Картометрический метод; 1.00	—
83	445149.85	1287347.22	Картометрический метод; 1.00	—
84	445141.53	1287329.23	Картометрический метод; 1.00	—
85	445154.95	1287284.22	Картометрический метод; 1.00	—
86	445193.48	1287228.18	Картометрический метод; 1.00	—

ОПИСАНИЕ МЕСТОПОЛОЖЕНИЯ ГРАНИЦ

**территории населенного пункта село Донские Избищи сельского поселения Куликовский сельсовет
Лебедянского муниципального района Липецкой области Российской Федерации**
(наименование объекта)

Сведения о местоположении границ объекта

1	2	3	4	5
87	445217.99	1287184.02	Картометрический метод; 1.00	—
88	445241.05	1287159.38	Картометрический метод; 1.00	—
89	445261.19	1287140.99	Картометрический метод; 1.00	—
90	445269.95	1287131.28	Картометрический метод; 1.00	—
91	445282.21	1287104.72	Картометрический метод; 1.00	—
92	445298.69	1287085.53	Картометрический метод; 1.00	—
93	445313.15	1287070.77	Картометрический метод; 1.00	—
94	445321.03	1287070.56	Картометрический метод; 1.00	—
95	445357.81	1287066.98	Картометрический метод; 1.00	—
96	445385.88	1287067.09	Картометрический метод; 1.00	—
97	445451.22	1287065.83	Картометрический метод; 1.00	—
98	445458.83	1287066.40	Картометрический метод; 1.00	—
99	445525.28	1287071.44	Картометрический метод; 1.00	—
100	445562.33	1287074.60	Картометрический метод; 1.00	—
101	445605.14	1287078.51	Картометрический метод; 1.00	—
102	445647.65	1287077.86	Картометрический метод; 1.00	—
103	445845.29	1287038.60	Картометрический метод; 1.00	—
104	445898.41	1287021.09	Картометрический метод; 1.00	—
105	445906.30	1287018.46	Картометрический метод; 1.00	—
106	446060.46	1286962.88	Картометрический метод; 1.00	—
107	446079.21	1286954.68	Картометрический метод; 1.00	—
31	446156.66	1286927.05	Картометрический метод; 1.00	—
108	445082.85	1287309.86	Картометрический метод; 1.00	—
109	445045.21	1287353.02	Картометрический метод; 1.00	—
110	445012.76	1287383.98	Картометрический метод; 1.00	—
111	444988.21	1287399.48	Картометрический метод; 1.00	—
112	444967.93	1287430.58	Картометрический метод; 1.00	—
113	444962.81	1287446.26	Картометрический метод; 1.00	—
114	444961.85	1287492.09	Картометрический метод; 1.00	—
115	444942.54	1287552.54	Картометрический метод; 1.00	—
116	444914.55	1287557.39	Картометрический метод; 1.00	—
117	444897.09	1287557.50	Картометрический метод; 1.00	—
118	444884.75	1287561.31	Картометрический метод; 1.00	—
119	444874.64	1287567.13	Картометрический метод; 1.00	—
120	444868.64	1287572.38	Картометрический метод; 1.00	—
121	444854.14	1287580.67	Картометрический метод; 1.00	—
122	444834.11	1287582.58	Картометрический метод; 1.00	—
123	444809.80	1287577.81	Картометрический метод; 1.00	—
124	444760.68	1287573.52	Картометрический метод; 1.00	—
125	444754.96	1287576.38	Картометрический метод; 1.00	—
126	444745.02	1287586.01	Картометрический метод; 1.00	—
127	444728.31	1287622.27	Картометрический метод; 1.00	—
128	444705.21	1287636.70	Картометрический метод; 1.00	—
129	444714.67	1287672.55	Картометрический метод; 1.00	—
130	444714.32	1287719.00	Картометрический метод; 1.00	—
131	444705.85	1287735.13	Картометрический метод; 1.00	—
132	444730.75	1287820.72	Картометрический метод; 1.00	—
133	444731.06	1287865.05	Картометрический метод; 1.00	—

ОПИСАНИЕ МЕСТОПОЛОЖЕНИЯ ГРАНИЦ

**территории населенного пункта село Донские Избищи сельского поселения Куликовский сельсовет
Лебедянского муниципального района Липецкой области Российской Федерации**
(наименование объекта)

Сведения о местоположении границ объекта

1	2	3	4	5
134	444721.78	1287881.54	Картометрический метод; 1.00	—
135	444691.76	1287892.13	Картометрический метод; 1.00	—
136	444668.18	1287934.82	Картометрический метод; 1.00	—
137	444642.54	1287945.56	Картометрический метод; 1.00	—
138	444526.12	1287948.28	Картометрический метод; 1.00	—
139	444507.21	1287944.00	Картометрический метод; 1.00	—
140	444474.07	1287939.13	Картометрический метод; 1.00	—
141	444456.10	1287933.57	Картометрический метод; 1.00	—
142	444423.06	1287920.64	Картометрический метод; 1.00	—
143	444396.69	1287903.96	Картометрический метод; 1.00	—
144	444321.26	1287835.30	Картометрический метод; 1.00	—
145	444394.58	1287672.08	Картометрический метод; 1.00	—
146	444421.93	1287609.07	Картометрический метод; 1.00	—
147	444426.23	1287591.18	Картометрический метод; 1.00	—
148	444431.56	1287566.07	Картометрический метод; 1.00	—
149	444394.56	1287552.30	Картометрический метод; 1.00	—
150	444355.89	1287541.24	Картометрический метод; 1.00	—
151	444295.33	1287540.72	Картометрический метод; 1.00	—
152	444246.61	1287534.68	Картометрический метод; 1.00	—
153	444236.90	1287523.93	Картометрический метод; 1.00	—
154	444230.66	1287508.20	Картометрический метод; 1.00	—
155	444231.14	1287490.08	Картометрический метод; 1.00	—
156	444250.21	1287408.54	Картометрический метод; 1.00	—
157	444266.19	1287352.63	Картометрический метод; 1.00	—
158	444242.64	1287350.35	Картометрический метод; 1.00	—
159	444210.36	1287335.41	Картометрический метод; 1.00	—
160	444184.28	1287313.75	Картометрический метод; 1.00	—
161	444168.16	1287284.88	Картометрический метод; 1.00	—
162	444164.34	1287266.10	Картометрический метод; 1.00	—
163	444163.73	1287252.05	Картометрический метод; 1.00	—
164	444244.06	1287235.62	Картометрический метод; 1.00	—
165	444287.52	1287227.02	Картометрический метод; 1.00	—
166	444312.55	1287222.70	Картометрический метод; 1.00	—
167	444318.87	1287221.85	Картометрический метод; 1.00	—
168	444374.80	1287214.26	Картометрический метод; 1.00	—
169	444417.73	1287207.60	Картометрический метод; 1.00	—
170	444444.30	1287208.48	Картометрический метод; 1.00	—
171	444494.06	1287213.44	Картометрический метод; 1.00	—
172	444535.22	1287217.53	Картометрический метод; 1.00	—
173	444564.55	1287221.91	Картометрический метод; 1.00	—
174	444684.08	1287247.88	Картометрический метод; 1.00	—
175	444723.49	1287257.66	Картометрический метод; 1.00	—
176	444737.20	1287260.14	Картометрический метод; 1.00	—
177	444757.05	1287260.73	Картометрический метод; 1.00	—
178	444763.18	1287258.68	Картометрический метод; 1.00	—
179	444768.73	1287255.47	Картометрический метод; 1.00	—
180	444783.37	1287240.46	Картометрический метод; 1.00	—
181	444812.23	1287197.29	Картометрический метод; 1.00	—
182	444831.48	1287169.36	Картометрический метод; 1.00	—

ОПИСАНИЕ МЕСТОПОЛОЖЕНИЯ ГРАНИЦ

**территории населенного пункта село Донские Избищи сельского поселения Куликовский сельсовет
Лебедянского муниципального района Липецкой области Российской Федерации**
(наименование объекта)

Сведения о местоположении границ объекта

1	2	3	4	5
183	444848.99	1287146.89	Картометрический метод; 1.00	—
184	444865.92	1287134.05	Картометрический метод; 1.00	—
185	444881.39	1287125.87	Картометрический метод; 1.00	—
186	444894.82	1287120.33	Картометрический метод; 1.00	—
187	444938.08	1287109.97	Картометрический метод; 1.00	—
188	445011.48	1287096.83	Картометрический метод; 1.00	—
189	445037.90	1287094.50	Картометрический метод; 1.00	—
190	445053.08	1287094.64	Картометрический метод; 1.00	—
191	445071.61	1287095.67	Картометрический метод; 1.00	—
192	445105.47	1287103.40	Картометрический метод; 1.00	—
193	445122.33	1287106.61	Картометрический метод; 1.00	—
194	445144.00	1287112.15	Картометрический метод; 1.00	—
195	445155.02	1287113.18	Картометрический метод; 1.00	—
196	445170.49	1287111.57	Картометрический метод; 1.00	—
197	445183.77	1287107.78	Картометрический метод; 1.00	—
198	445221.79	1287090.12	Картометрический метод; 1.00	—
199	445242.51	1287082.38	Картометрический метод; 1.00	—
200	445279.00	1287074.36	Картометрический метод; 1.00	—
201	445251.85	1287111.11	Картометрический метод; 1.00	—
202	445187.92	1287194.02	Картометрический метод; 1.00	—
203	445128.34	1287259.93	Картометрический метод; 1.00	—
108	445082.85	1287309.86	Картометрический метод; 1.00	—
204	444175.03	1287064.76	Картометрический метод; 1.00	—
205	444220.43	1287050.62	Картометрический метод; 1.00	—
206	444318.69	1287024.26	Картометрический метод; 1.00	—
207	444331.62	1287010.39	Картометрический метод; 1.00	—
208	444339.68	1286941.13	Картометрический метод; 1.00	—
209	444348.24	1286919.51	Картометрический метод; 1.00	—
210	444353.15	1286914.21	Картометрический метод; 1.00	—
211	444409.72	1286908.61	Картометрический метод; 1.00	—
212	444448.78	1286907.44	Картометрический метод; 1.00	—
213	444482.20	1286897.59	Картометрический метод; 1.00	—
214	444521.13	1286875.94	Картометрический метод; 1.00	—
215	444550.57	1286864.98	Картометрический метод; 1.00	—
216	444615.94	1286850.62	Картометрический метод; 1.00	—
217	444660.75	1286850.81	Картометрический метод; 1.00	—
218	444668.27	1286856.08	Картометрический метод; 1.00	—
219	444679.73	1286862.85	Картометрический метод; 1.00	—
220	444726.03	1286900.02	Картометрический метод; 1.00	—
221	444769.01	1286928.30	Картометрический метод; 1.00	—
222	444794.32	1286944.61	Картометрический метод; 1.00	—
223	444806.44	1286954.54	Картометрический метод; 1.00	—
224	444820.74	1286971.17	Картометрический метод; 1.00	—
225	444835.19	1286994.09	Картометрический метод; 1.00	—
226	444850.73	1287013.94	Картометрический метод; 1.00	—
227	444880.07	1287050.42	Картометрический метод; 1.00	—
228	444898.16	1287079.32	Картометрический метод; 1.00	—
229	444902.70	1287087.93	Картометрический метод; 1.00	—

ОПИСАНИЕ МЕСТОПОЛОЖЕНИЯ ГРАНИЦ

**территории населенного пункта село Донские Избищи сельского поселения Куликовский сельсовет
Лебедянского муниципального района Липецкой области Российской Федерации**
(наименование объекта)

Сведения о местоположении границ объекта

1	2	3	4	5
230	444906.20	1287094.64	Картометрический метод; 1.00	—
231	444905.33	1287099.90	Картометрический метод; 1.00	—
232	444903.12	1287105.30	Картометрический метод; 1.00	—
233	444898.91	1287109.53	Картометрический метод; 1.00	—
234	444883.44	1287115.07	Картометрический метод; 1.00	—
235	444866.22	1287122.96	Картометрический метод; 1.00	—
236	444852.79	1287132.00	Картометрический метод; 1.00	—
237	444836.73	1287147.47	Картометрический метод; 1.00	—
238	444807.39	1287188.04	Картометрический метод; 1.00	—
239	444777.06	1287234.49	Картометрический метод; 1.00	—
240	444769.02	1287244.96	Картометрический метод; 1.00	—
241	444762.30	1287251.09	Картометрический метод; 1.00	—
242	444756.18	1287252.85	Картометрический метод; 1.00	—
243	444750.92	1287253.43	Картометрический метод; 1.00	—
244	444736.76	1287252.99	Картометрический метод; 1.00	—
245	444722.03	1287250.07	Картометрический метод; 1.00	—
246	444684.52	1287240.88	Картометрический метод; 1.00	—
247	444564.84	1287215.77	Картометрический метод; 1.00	—
248	444536.09	1287211.69	Картометрический метод; 1.00	—
249	444445.61	1287202.35	Картометрический метод; 1.00	—
250	444415.40	1287201.18	Картометрический метод; 1.00	—
251	444373.75	1287206.23	Картометрический метод; 1.00	—
252	444288.43	1287216.36	Картометрический метод; 1.00	—
253	444162.33	1287240.29	Картометрический метод; 1.00	—
254	444155.62	1287201.52	Картометрический метод; 1.00	—
204	444175.03	1287064.76	Картометрический метод; 1.00	—
255	445378.58	1286932.20	Картометрический метод; 1.00	—
256	445361.17	1286958.85	Картометрический метод; 1.00	—
257	445338.24	1286992.28	Картометрический метод; 1.00	—
258	445326.73	1287005.24	Картометрический метод; 1.00	—
259	445322.12	1287008.54	Картометрический метод; 1.00	—
260	445318.68	1287013.47	Картометрический метод; 1.00	—
261	445309.76	1287024.60	Картометрический метод; 1.00	—
262	445303.17	1287029.72	Картометрический метод; 1.00	—
263	445290.19	1287039.79	Картометрический метод; 1.00	—
264	445282.05	1287054.67	Картометрический метод; 1.00	—
265	445279.29	1287066.48	Картометрический метод; 1.00	—
266	445240.18	1287075.09	Картометрический метод; 1.00	—
267	445220.33	1287082.82	Картометрический метод; 1.00	—
268	445204.86	1287089.24	Картометрический метод; 1.00	—
269	445180.12	1287099.31	Картометрический метод; 1.00	—
270	445167.13	1287103.40	Картометрический метод; 1.00	—
271	445149.11	1287103.84	Картометрический метод; 1.00	—
272	445105.18	1287094.50	Картометрический метод; 1.00	—
273	445090.00	1287091.14	Картометрический метод; 1.00	—
274	445079.79	1287089.39	Картометрический метод; 1.00	—
275	445067.38	1287087.20	Картометрический метод; 1.00	—
276	445042.42	1287086.03	Картометрический метод; 1.00	—

ОПИСАНИЕ МЕСТОПОЛОЖЕНИЯ ГРАНИЦ

**территории населенного пункта село Донские Избищи сельского поселения Куликовский сельсовет
Лебедянского муниципального района Липецкой области Российской Федерации**
(наименование объекта)

Сведения о местоположении границ объекта

1	2	3	4	5
277	445010.76	1287087.93	Картометрический метод; 1.00	—
278	445005.38	1287088.67	Картометрический метод; 1.00	—
279	445001.12	1287089.97	Картометрический метод; 1.00	—
280	444934.43	1287101.07	Картометрический метод; 1.00	—
281	444923.85	1287100.92	Картометрический метод; 1.00	—
282	444916.55	1287098.88	Картометрический метод; 1.00	—
283	444899.04	1287069.98	Картометрический метод; 1.00	—
284	444881.82	1287043.12	Картометрический метод; 1.00	—
285	444862.55	1287016.86	Картометрический метод; 1.00	—
286	444843.80	1286994.53	Картометрический метод; 1.00	—
287	444825.70	1286967.38	Картометрический метод; 1.00	—
288	444804.68	1286944.32	Картометрический метод; 1.00	—
289	444787.17	1286931.19	Картометрический метод; 1.00	—
290	444765.98	1286917.44	Картометрический метод; 1.00	—
291	444729.36	1286895.46	Картометрический метод; 1.00	—
292	444682.09	1286858.42	Картометрический метод; 1.00	—
293	444671.06	1286851.28	Картометрический метод; 1.00	—
294	444590.73	1286779.76	Картометрический метод; 1.00	—
295	444556.18	1286747.11	Картометрический метод; 1.00	—
296	444544.50	1286729.39	Картометрический метод; 1.00	—
297	444608.89	1286698.96	Картометрический метод; 1.00	—
298	444600.30	1286686.58	Картометрический метод; 1.00	—
299	444589.50	1286662.39	Картометрический метод; 1.00	—
300	444574.71	1286626.23	Картометрический метод; 1.00	—
301	444562.28	1286596.22	Картометрический метод; 1.00	—
302	444554.65	1286572.85	Картометрический метод; 1.00	—
303	444570.96	1286546.60	Картометрический метод; 1.00	—
304	444690.55	1286475.58	Картометрический метод; 1.00	—
305	444701.51	1286459.37	Картометрический метод; 1.00	—
306	444700.59	1286437.94	Картометрический метод; 1.00	—
307	444698.58	1286329.00	Картометрический метод; 1.00	—
308	444717.12	1286316.26	Картометрический метод; 1.00	—
309	444757.67	1286304.67	Картометрический метод; 1.00	—
310	444786.64	1286283.81	Картометрический метод; 1.00	—
311	444791.28	1286287.29	Картометрический метод; 1.00	—
312	444887.44	1286282.96	Картометрический метод; 1.00	—
313	444887.47	1286291.87	Картометрический метод; 1.00	—
314	444892.24	1286336.67	Картометрический метод; 1.00	—
315	444884.59	1286429.33	Картометрический метод; 1.00	—
316	444882.88	1286445.82	Картометрический метод; 1.00	—
317	444877.46	1286459.69	Картометрический метод; 1.00	—
318	444868.40	1286482.10	Картометрический метод; 1.00	—
319	444862.68	1286509.75	Картометрический метод; 1.00	—
320	444845.51	1286538.84	Картометрический метод; 1.00	—
321	444838.36	1286568.08	Картометрический метод; 1.00	—
322	444835.02	1286584.02	Картометрический метод; 1.00	—
323	444834.69	1286599.80	Картометрический метод; 1.00	—
324	444827.11	1286625.31	Картометрический метод; 1.00	—
325	444828.58	1286629.50	Картометрический метод; 1.00	—

ОПИСАНИЕ МЕСТОПОЛОЖЕНИЯ ГРАНИЦ

**территории населенного пункта село Донские Избищи сельского поселения Куликовский сельсовет
Лебедянского муниципального района Липецкой области Российской Федерации**
(наименование объекта)

Сведения о местоположении границ объекта

1	2	3	4	5
326	444850.00	1286683.34	Картометрический метод; 1.00	—
327	444866.22	1286713.31	Картометрический метод; 1.00	—
328	444885.91	1286759.73	Картометрический метод; 1.00	—
329	444903.37	1286751.15	Картометрический метод; 1.00	—
330	444909.72	1286762.27	Картометрический метод; 1.00	—
331	444909.09	1286774.33	Картометрический метод; 1.00	—
332	444923.38	1286776.24	Картометрический метод; 1.00	—
333	444933.85	1286782.90	Картометрический метод; 1.00	—
334	444937.35	1286793.70	Картометрический метод; 1.00	—
335	444946.89	1286820.39	Картометрический метод; 1.00	—
336	444975.20	1286871.54	Картометрический метод; 1.00	—
337	444993.06	1286892.26	Картометрический метод; 1.00	—
338	445025.77	1286894.98	Картометрический метод; 1.00	—
339	445043.20	1286882.71	Картометрический метод; 1.00	—
340	445053.53	1286873.03	Картометрический метод; 1.00	—
341	445056.82	1286873.03	Картометрический метод; 1.00	—
342	445077.44	1286873.40	Картометрический метод; 1.00	—
343	445090.98	1286885.94	Картометрический метод; 1.00	—
344	445121.96	1286890.62	Картометрический метод; 1.00	—
345	445130.37	1286898.86	Картометрический метод; 1.00	—
346	445142.21	1286907.01	Картометрический метод; 1.00	—
347	445158.02	1286905.98	Картометрический метод; 1.00	—
348	445174.17	1286904.60	Картометрический метод; 1.00	—
349	445193.76	1286908.72	Картометрический метод; 1.00	—
350	445231.77	1286914.99	Картометрический метод; 1.00	—
351	445304.38	1286924.40	Картометрический метод; 1.00	—
255	445378.58	1286932.20	Картометрический метод; 1.00	—

3. Сведения о характерных точках части (частей) границы объекта

Обозначение характерных точек части границ	Координаты, м		Метод определения координат и средняя квадратическая погрешность положения характерной точки (M_t), м	Описание обозначения точки
	X	Y		
1	2	3	4	5
Часть №				

ОПИСАНИЕ МЕСТОПОЛОЖЕНИЯ ГРАНИЦ

территории населенного пункта село Донские Избищи сельского поселения Куликовский сельсовет
 Лебедянского муниципального района Липецкой области Российской Федерации
 (наименование объекта)

Сведения о местоположении измененных (уточненных) границ объекта

1. Система координат МСК-48

2. Сведения о характерных точках границ объекта

Обозначение характерных точек границ	Существующие координаты, м		Измененные (уточненные) координаты, м		Метод определения координат и средняя квадратическая погрешность положения характерной точки (M_t), м	Описание обозначения точки
	X	Y	X	Y		
1	2	3	4	5	6	7
—	—	—	—	—	—	—

3. Сведения о характерных точках части (частей) границы объекта

Часть №

Обозначение характерных точек границ	Существующие координаты, м		Измененные (уточненные) координаты, м		Метод определения координат и средняя квадратическая погрешность положения характерной точки (M_t), м	Описание обозначения точки
	X	Y	X	Y		
1	2	3	4	5	6	7
—	—	—	—	—	—	—

ОПИСАНИЕ МЕСТОПОЛОЖЕНИЯ ГРАНИЦ

территории населенного пункта село Донские Избищи
сельского поселения Куликовский сельсовет Лебедянского муниципального района Липецкой области Российской Федерации

(наименование объекта)

План границ объекта

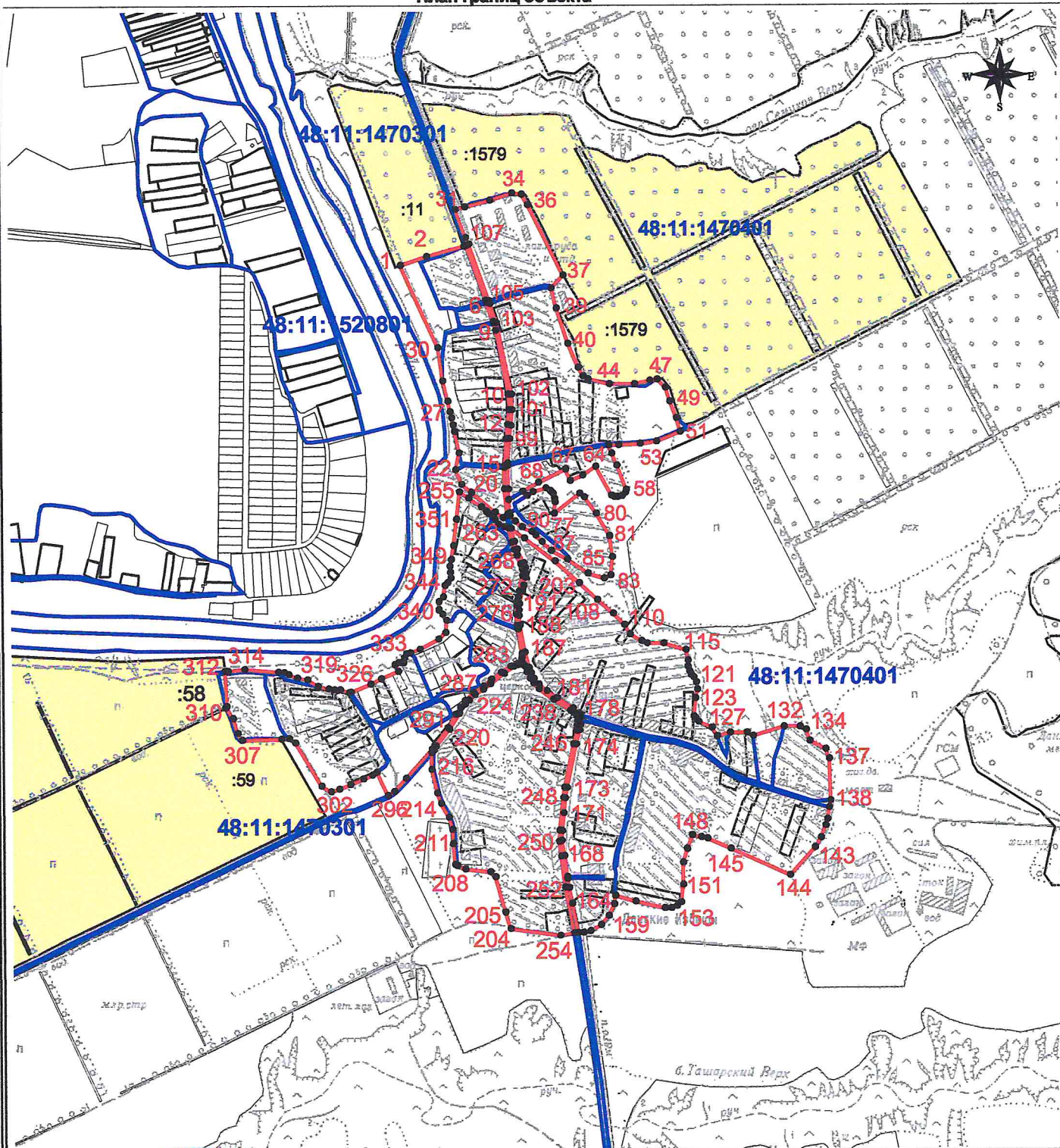

Масштаб 1:15000

Используемые условные знаки и обозначения:

- границы муниципальных образований (кадастровый индекс)
 - границы кадастрового деления
 - граница населенного пункта
 • - характерные точки
 - земельные участки, прошедшие кадастровый учет

Подпись  Уварова И.А.

Дата 04.10.2018 г.

Место для отпечатка печати лица, составившего описание местоположения границ объекта

ОПИСАНИЕ МЕСТОПОЛОЖЕНИЯ ГРАНИЦ

**территории населенного пункта деревня Дубровка сельского поселения Куликовский сельсовет
Лебедянского муниципального района Липецкой области Российской Федерации**
(наименование объекта)

Сведения об объекте

№ п/п	Характеристики объекта	Описание характеристик
1	2	3
1	Местоположение объекта	граница территории населенного пункта деревня Дубровка сельского поселения Куликовский сельсовет Лебедянского муниципального района Липецкой области Российской Федерации
2	Площадь объекта \pm величина погрешности определения площади ($P \pm \Delta P$)	463012 \pm 2382 кв.м
3	Иные характеристики объекта	—

ОПИСАНИЕ МЕСТОПОЛОЖЕНИЯ ГРАНИЦ

территории населенного пункта деревня Дубровка сельского поселения Куликовский сельсовет
Лебедянского муниципального района Липецкой области Российской Федерации
 (наименование объекта)

Сведения о местоположении границ объекта

1. Система координат МСК-48

2. Сведения о характерных точках границ объекта

Обозначение характерных точек границ	Координаты, м		Метод определения координат и средняя квадратическая погрешность положения характерной точки (M _t), м	Описание обозначения точки
	X	Y		
1	2	3	4	5
1	448266.16	1289903.69	Картометрический метод; 1.00	—
2	448419.26	1289713.49	Картометрический метод; 1.00	—
3	448346.50	1289656.90	Картометрический метод; 1.00	—
4	448402.47	1289536.56	Картометрический метод; 1.00	—
5	448556.60	1289220.77	Картометрический метод; 1.00	—
6	448568.38	1289185.90	Картометрический метод; 1.00	—
7	448585.53	1289197.55	Картометрический метод; 1.00	—
8	448604.01	1289179.35	Картометрический метод; 1.00	—
9	448634.46	1289182.19	Картометрический метод; 1.00	—
10	448663.44	1289175.04	Картометрический метод; 1.00	—
11	448707.58	1289210.41	Картометрический метод; 1.00	—
12	448739.94	1289231.97	Картометрический метод; 1.00	—
13	448764.26	1289241.75	Картометрический метод; 1.00	—
14	448769.55	1289244.22	Картометрический метод; 1.00	—
15	448847.39	1289280.16	Картометрический метод; 1.00	—
16	448855.03	1289264.88	Картометрический метод; 1.00	—
17	448861.27	1289246.11	Картометрический метод; 1.00	—
18	448872.28	1289215.31	Картометрический метод; 1.00	—
19	448896.79	1289170.21	Картометрический метод; 1.00	—
20	448924.24	1289141.78	Картометрический метод; 1.00	—
21	448986.98	1289084.93	Картометрический метод; 1.00	—
22	449007.58	1289093.14	Картометрический метод; 1.00	—
23	449020.29	1289106.20	Картометрический метод; 1.00	—
24	449038.85	1289130.25	Картометрический метод; 1.00	—
25	449040.22	1289140.22	Картометрический метод; 1.00	—
26	448992.11	1289206.20	Картометрический метод; 1.00	—
27	449012.73	1289218.23	Картометрический метод; 1.00	—
28	449076.58	1289272.21	Картометрический метод; 1.00	—
29	449073.74	1289300.17	Картометрический метод; 1.00	—
30	449108.18	1289335.82	Картометрический метод; 1.00	—
31	449077.31	1289444.91	Картометрический метод; 1.00	—
32	449049.78	1289527.21	Картометрический метод; 1.00	—
33	449045.44	1289531.48	Картометрический метод; 1.00	—
34	449043.68	1289535.00	Картометрический метод; 1.00	—
35	449020.91	1289576.67	Картометрический метод; 1.00	—
36	448942.15	1289708.24	Картометрический метод; 1.00	—
37	448900.89	1289774.40	Картометрический метод; 1.00	—
38	448837.66	1289857.80	Картометрический метод; 1.00	—
39	448754.53	1289957.56	Картометрический метод; 1.00	—
40	448688.66	1290036.29	Картометрический метод; 1.00	—

ОПИСАНИЕ МЕСТОПОЛОЖЕНИЯ ГРАНИЦ

территории населенного пункта деревня Дубровка сельского поселения Куликовский сельсовет
Лебедянского муниципального района Липецкой области Российской Федерации
 (наименование объекта)

Сведения о местоположении границ объекта

1	2	3	4	5
41	448652.43	1290075.05	Картометрический метод; 1.00	—
42	448631.79	1290076.31	Картометрический метод; 1.00	—
43	448600.45	1290062.96	Картометрический метод; 1.00	—
44	448551.71	1290034.85	Картометрический метод; 1.00	—
45	448523.03	1290013.37	Картометрический метод; 1.00	—
46	448470.51	1289996.51	Картометрический метод; 1.00	—
47	448379.59	1289989.05	Картометрический метод; 1.00	—
48	448351.09	1289989.53	Картометрический метод; 1.00	—
1	448266.16	1289903.69	Картометрический метод; 1.00	—

3. Сведения о характерных точках части (частей) границы объекта

Обозначение характерных точек части границ	Координаты, м		Метод определения координат и средняя квадратическая погрешность положения характерной точки (M_t), м	Описание обозначения точки
	X	Y		
1	2	3	4	5
Часть №				

ОПИСАНИЕ МЕСТОПОЛОЖЕНИЯ ГРАНИЦ

территории населенного пункта деревня Дубровка сельского поселения Куликовский сельсовет
Лебедянского муниципального района Липецкой области Российской Федерации
 (наименование объекта)

Сведения о местоположении измененных (уточненных) границ объекта

1. Система координат *МСК-48*

2. Сведения о характерных точках границ объекта

Обозначение характерных точек границ	Существующие координаты, м		Измененные (уточненные) координаты, м		Метод определения координат и средняя квадратическая погрешность положения характерной точки (M_t), м	Описание обозначения точки
	X	Y	X	Y		
1	2	3	4	5	6	7
—	—	—	—	—	—	—

3. Сведения о характерных точках части (частей) границы объекта

Часть №

Обозначение характерных точек границ	Существующие координаты, м		Измененные (уточненные) координаты, м		Метод определения координат и средняя квадратическая погрешность положения характерной точки (M_t), м	Описание обозначения точки
	X	Y	X	Y		
1	2	3	4	5	6	7
—	—	—	—	—	—	—

ОПИСАНИЕ МЕСТОПОЛОЖЕНИЯ ГРАНИЦ

территории населенного пункта деревня Дубровка
сельского поселения Куликовский сельсовет Лебедянского муниципального района Липецкой области Российской Федерации

(наименование объекта)

План границ объекта

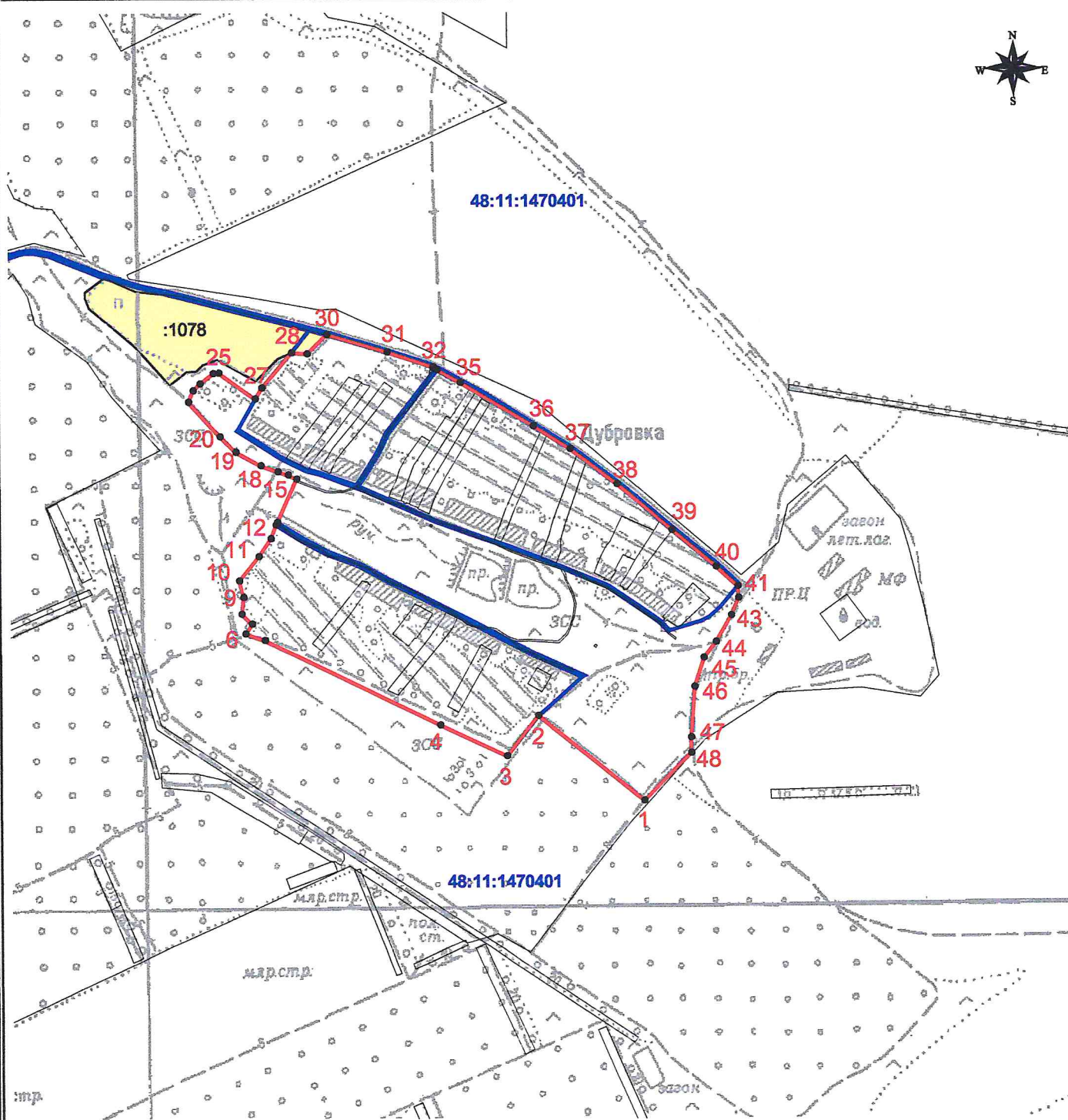

Масштаб 1:10000

Используемые условные знаки и обозначения:

 - границы муниципальных образований
 - границы кадастрового деления
 - граница населенного пункта
 • - характерные точки
 - земельные участки, прошедшие кадастровый учет

Подпись *И.А. Суваркина* Суваркина И.А.

Дата 04.10.2018 г.

Место для оттиска печати лица, составившего описание местоположения границ объекта

ОПИСАНИЕ МЕСТОПОЛОЖЕНИЯ ГРАНИЦ

территории населенного пункта деревня Ключи сельского поселения Куликовский сельсовет
Лебедянского муниципального района Липецкой области Российской Федерации
(наименование объекта)

Сведения об объекте

№ п/п	Характеристики объекта	Описание характеристик
1	2	3
1	Местоположение объекта	граница территории населенного пункта деревня Ключи сельского поселения Куликовский сельсовет Лебедянского муниципального района Липецкой области Российской Федерации
2	Площадь объекта \pm величина погрешности определения площади ($P \pm \Delta P$)	209220 \pm 1601 кв.м
3	Иные характеристики объекта	—

ОПИСАНИЕ МЕСТОПОЛОЖЕНИЯ ГРАНИЦ

территории населенного пункта деревня Ключи сельского поселения Куликовский сельсовет
Лебедянского муниципального района Липецкой области Российской Федерации
 (наименование объекта)

Сведения о местоположении границ объекта

1. Система координат МСК-48

2. Сведения о характерных точках границ объекта

Обозначение характерных точек границ	Координаты, м		Метод определения координат и средняя квадратическая погрешность положения характерной точки (M _t), м	Описание обозначения точки
	X	Y		
1	2	3	4	5
1	450518.01	1287922.17	Картометрический метод; 1.00	—
2	450521.81	1287942.44	Картометрический метод; 1.00	—
3	450523.62	1287953.95	Картометрический метод; 1.00	—
4	450523.64	1287954.19	Картометрический метод; 1.00	—
5	450531.67	1287983.89	Картометрический метод; 1.00	—
6	450531.68	1287989.76	Картометрический метод; 1.00	—
7	450531.43	1288049.60	Картометрический метод; 1.00	—
8	450531.22	1288073.99	Картометрический метод; 1.00	—
9	450531.26	1288091.19	Картометрический метод; 1.00	—
10	450533.92	1288154.07	Картометрический метод; 1.00	—
11	450554.82	1288247.34	Картометрический метод; 1.00	—
12	450566.57	1288296.59	Картометрический метод; 1.00	—
13	450579.35	1288346.03	Картометрический метод; 1.00	—
14	450624.08	1288453.69	Картометрический метод; 1.00	—
15	450679.72	1288567.93	Картометрический метод; 1.00	—
16	450728.42	1288646.81	Картометрический метод; 1.00	—
17	450755.38	1288694.77	Картометрический метод; 1.00	—
18	450727.36	1288727.58	Картометрический метод; 1.00	—
19	450683.89	1288772.19	Картометрический метод; 1.00	—
20	450674.34	1288780.79	Картометрический метод; 1.00	—
21	450648.07	1288797.99	Картометрический метод; 1.00	—
22	450624.19	1288766.25	Картометрический метод; 1.00	—
23	450494.61	1288553.54	Картометрический метод; 1.00	—
24	450441.14	1288492.95	Картометрический метод; 1.00	—
25	450446.56	1288454.86	Картометрический метод; 1.00	—
26	450448.07	1288403.91	Картометрический метод; 1.00	—
27	450426.52	1288365.77	Картометрический метод; 1.00	—
28	450398.51	1288324.21	Картометрический метод; 1.00	—
29	450394.77	1288319.39	Картометрический метод; 1.00	—
30	450383.24	1288309.12	Картометрический метод; 1.00	—
31	450375.61	1288301.60	Картометрический метод; 1.00	—
32	450360.80	1288283.41	Картометрический метод; 1.00	—
33	450353.84	1288272.09	Картометрический метод; 1.00	—
34	450357.17	1288262.43	Картометрический метод; 1.00	—
35	450364.29	1288257.30	Картометрический метод; 1.00	—
36	450384.30	1288252.08	Картометрический метод; 1.00	—
37	450397.39	1288247.35	Картометрический метод; 1.00	—
38	450401.71	1288245.98	Картометрический метод; 1.00	—
39	450438.26	1288229.45	Картометрический метод; 1.00	—

ОПИСАНИЕ МЕСТОПОЛОЖЕНИЯ ГРАНИЦ

территории населенного пункта деревня Ключи сельского поселения Куликовский сельсовет
Лебедянского муниципального района Липецкой области Российской Федерации
 (наименование объекта)

Сведения о местоположении границ объекта

1	2	3	4	5
40	450466.11	1288211.17	Картометрический метод; 1.00	—
41	450460.34	1288200.87	Картометрический метод; 1.00	—
42	450449.73	1288182.66	Картометрический метод; 1.00	—
43	450435.02	1288160.31	Картометрический метод; 1.00	—
44	450416.79	1288138.56	Картометрический метод; 1.00	—
45	450397.97	1288113.27	Картометрический метод; 1.00	—
46	450379.74	1288092.68	Картометрический метод; 1.00	—
47	450346.98	1288056.70	Картометрический метод; 1.00	—
48	450409.74	1288020.62	Картометрический метод; 1.00	—
49	450422.53	1288013.26	Картометрический метод; 1.00	—
50	450447.69	1287998.01	Картометрический метод; 1.00	—
51	450472.68	1287969.52	Картометрический метод; 1.00	—
52	450495.33	1287942.24	Картометрический метод; 1.00	—
1	450518.01	1287922.17	Картометрический метод; 1.00	—
53	451180.29	1288981.89	Картометрический метод; 1.00	—
54	451005.59	1289109.42	Картометрический метод; 1.00	—
55	450974.39	1289099.10	Картометрический метод; 1.00	—
56	450912.13	1289078.21	Картометрический метод; 1.00	—
57	450847.01	1289056.71	Картометрический метод; 1.00	—
58	450780.90	1289034.29	Картометрический метод; 1.00	—
59	450728.82	1289017.01	Картометрический метод; 1.00	—
60	450693.28	1288977.70	Картометрический метод; 1.00	—
61	450673.43	1288964.38	Картометрический метод; 1.00	—
62	450771.16	1288864.83	Картометрический метод; 1.00	—
63	450779.16	1288873.02	Картометрический метод; 1.00	—
64	450814.00	1288885.67	Картометрический метод; 1.00	—
65	450853.29	1288818.70	Картометрический метод; 1.00	—
66	450866.43	1288798.31	Картометрический метод; 1.00	—
67	450875.63	1288795.94	Картометрический метод; 1.00	—
68	450887.28	1288793.84	Картометрический метод; 1.00	—
69	450905.77	1288797.40	Картометрический метод; 1.00	—
53	451180.29	1288981.89	Картометрический метод; 1.00	—

3. Сведения о характерных точках части (частей) границы объекта

Обозначение характерных точек части границ	Координаты, м		Метод определения координат и средняя квадратическая погрешность положения характерной точки (M_0), м	Описание обозначения точки
	X	Y		
1	2	3	4	5
Часть №				

ОПИСАНИЕ МЕСТОПОЛОЖЕНИЯ ГРАНИЦ

территории населенного пункта деревня Ключи сельского поселения Куликовский сельсовет
Лебедянского муниципального района Липецкой области Российской Федерации
 (наименование объекта)

Сведения о местоположении измененных (уточненных) границ объекта

1. Система координат *МСК-48*

2. Сведения о характерных точках границ объекта

Обозначение характерных точек границ	Существующие координаты, м		Измененные (уточненные) координаты, м		Метод определения координат и средняя квадратическая погрешность положения характерной точки (M_t), м	Описание обозначения точки
	X	Y	X	Y		
1	2	3	4	5	6	7
—	—	—	—	—	—	—

3. Сведения о характерных точках части (частей) границы объекта

Часть №

Обозначение характерных точек границ	Существующие координаты, м		Измененные (уточненные) координаты, м		Метод определения координат и средняя квадратическая погрешность положения характерной точки (M_t), м	Описание обозначения точки
	X	Y	X	Y		
1	2	3	4	5	6	7
—	—	—	—	—	—	—

ОПИСАНИЕ МЕСТОПОЛОЖЕНИЯ ГРАНИЦ

территории населенного пункта деревня Ключи
сельского поселения Куликовский сельсовет Лебединского муниципального района Липецкой области Российской Федерации

(наименование объекта)

План границ объекта

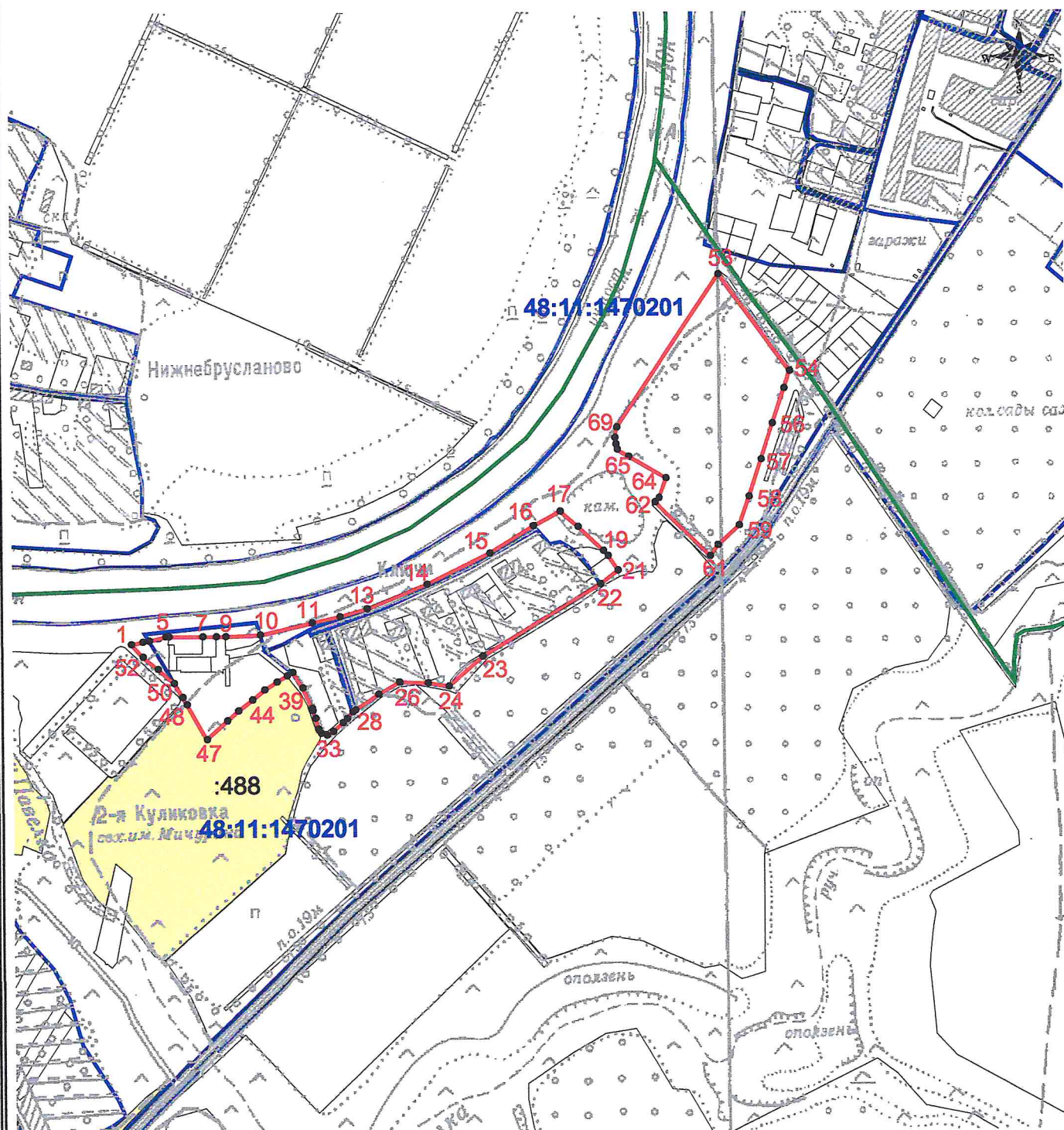

Масштаб 1:10000

Используемые условные знаки и обозначения:

 - границы муниципальных образований
 - границы кадастрового деления
 - граница населенного пункта
 • - характерные точки
 - земельные участки, прошедшие кадастровый учет

Подпись *И.А. Уваркина*

Дата 04.10.2018 г.

Место для отписки печати лица, составившего описание местоположения границ объекта

ОПИСАНИЕ МЕСТОПОЛОЖЕНИЯ ГРАНИЦ

территории населенного пункта деревня Куликовка Первая сельского поселения Куликовский сельсовет Лебедянского муниципального района Липецкой области Российской Федерации
 (наименование объекта)

Сведения об объекте

№ п/п	Характеристики объекта	Описание характеристик
1	2	3
1	Местоположение объекта	граница территории населенного пункта деревня Куликовка Первая сельского поселения Куликовский сельсовет Лебедянского муниципального района Липецкой области Российской Федерации
2	Площадь объекта \pm величина погрешности определения площади ($P \pm \Delta P$)	154765 \pm 1377 кв.м
3	Иные характеристики объекта	—

ОПИСАНИЕ МЕСТОПОЛОЖЕНИЯ ГРАНИЦ

территории населенного пункта деревня Куликовка Первая сельского поселения Куликовский сельсовет Лебедянского муниципального района Липецкой области Российской Федерации
(наименование объекта)

Сведения о местоположении границ объекта

1. Система координат МСК-48

2. Сведения о характерных точках границ объекта

Обозначение характерных точек границ	Координаты, м		Метод определения координат и средняя квадратическая погрешность положения характерной точки (M _t), м	Описание обозначения точки
	X	Y		
1	2	3	4	5
1	448544.53	1285993.85	Картометрический метод; 1.00	—
2	448570.68	1285994.39	Картометрический метод; 1.00	—
3	448570.79	1286032.17	Картометрический метод; 1.00	—
4	448576.93	1286049.80	Картометрический метод; 1.00	—
5	448591.73	1286062.71	Картометрический метод; 1.00	—
6	448601.17	1286064.90	Картометрический метод; 1.00	—
7	448602.42	1286100.70	Картометрический метод; 1.00	—
8	448602.52	1286103.77	Картометрический метод; 1.00	—
9	448609.53	1286101.72	Картометрический метод; 1.00	—
10	448624.42	1286098.95	Картометрический метод; 1.00	—
11	448643.91	1286096.00	Картометрический метод; 1.00	—
12	448663.51	1286094.43	Картометрический метод; 1.00	—
13	448674.37	1286094.32	Картометрический метод; 1.00	—
14	448699.42	1286100.51	Картометрический метод; 1.00	—
15	448710.61	1286118.38	Картометрический метод; 1.00	—
16	448712.34	1286121.26	Картометрический метод; 1.00	—
17	448715.11	1286132.77	Картометрический метод; 1.00	—
18	448724.51	1286233.63	Картометрический метод; 1.00	—
19	448725.91	1286248.61	Картометрический метод; 1.00	—
20	448434.78	1286279.60	Картометрический метод; 1.00	—
21	448298.63	1286298.63	Картометрический метод; 1.00	—
22	448276.52	1286306.05	Картометрический метод; 1.00	—
23	448250.90	1286338.49	Картометрический метод; 1.00	—
24	448247.71	1286348.58	Картометрический метод; 1.00	—
25	448242.72	1286354.43	Картометрический метод; 1.00	—
26	448236.54	1286360.05	Картометрический метод; 1.00	—
27	448226.33	1286363.58	Картометрический метод; 1.00	—
28	448167.73	1286377.24	Картометрический метод; 1.00	—
29	448053.22	1286402.82	Картометрический метод; 1.00	—
30	448032.51	1286406.27	Картометрический метод; 1.00	—
31	448005.81	1286410.49	Картометрический метод; 1.00	—
32	447988.27	1286409.47	Картометрический метод; 1.00	—
33	447988.61	1286404.08	Картометрический метод; 1.00	—
34	448015.00	1286140.47	Картометрический метод; 1.00	—
35	448019.17	1286103.66	Картометрический метод; 1.00	—
36	448174.32	1286088.88	Картометрический метод; 1.00	—
37	448188.42	1286088.31	Картометрический метод; 1.00	—
38	448204.75	1286104.10	Картометрический метод; 1.00	—
39	448212.60	1286106.83	Картометрический метод; 1.00	—
40	448228.84	1286166.24	Картометрический метод; 1.00	—

ОПИСАНИЕ МЕСТОПОЛОЖЕНИЯ ГРАНИЦ

территории населенного пункта деревня Куликовка Первая сельского поселения Куликовский сельсовет Лебедянского муниципального района Липецкой области Российской Федерации
(наименование объекта)

Сведения о местоположении границ объекта

1	2	3	4	5
41	448246.37	1286163.83	Картометрический метод; 1.00	—
42	448248.07	1286159.93	Картометрический метод; 1.00	—
43	448254.79	1286148.74	Картометрический метод; 1.00	—
44	448258.85	1286144.60	Картометрический метод; 1.00	—
45	448269.21	1286138.05	Картометрический метод; 1.00	—
46	448284.17	1286133.08	Картометрический метод; 1.00	—
47	448304.57	1286128.29	Картометрический метод; 1.00	—
48	448336.55	1286122.73	Картометрический метод; 1.00	—
49	448363.79	1286117.92	Картометрический метод; 1.00	—
50	448380.98	1286115.59	Картометрический метод; 1.00	—
51	448398.51	1286114.60	Картометрический метод; 1.00	—
52	448418.84	1286114.09	Картометрический метод; 1.00	—
53	448439.26	1286112.86	Картометрический метод; 1.00	—
54	448469.69	1286111.86	Картометрический метод; 1.00	—
55	448483.35	1286112.43	Картометрический метод; 1.00	—
56	448497.05	1286114.61	Картометрический метод; 1.00	—
57	448506.50	1286117.63	Картометрический метод; 1.00	—
58	448506.49	1286114.17	Картометрический метод; 1.00	—
59	448506.17	1286056.38	Картометрический метод; 1.00	—
60	448510.14	1285997.51	Картометрический метод; 1.00	—
1	448544.53	1285993.85	Картометрический метод; 1.00	—

3. Сведения о характерных точках части (частей) границы объекта

Обозначение характерных точек части границ	Координаты, м		Метод определения координат и средняя квадратическая погрешность положения характерной точки (M_t), м	Описание обозначения точки
	X	Y		
1	2	3	4	5
Часть №				

ОПИСАНИЕ МЕСТОПОЛОЖЕНИЯ ГРАНИЦ

территории населенного пункта деревня Куликовка Первая сельского поселения Куликовский сельсовет Лебедянского муниципального района Липецкой области Российской Федерации
(наименование объекта)

Сведения о местоположении измененных (уточненных) границ объекта

1. Система координат МСК-48

2. Сведения о характерных точках границ объекта

Обозначение характерных точек границ	Существующие координаты, м		Измененные (уточненные) координаты, м		Метод определения координат и средняя квадратическая погрешность положения характерной точки (M_t), м	Описание обозначения точки
	X	Y	X	Y		
1	2	3	4	5	6	7
—	—	—	—	—	—	—

3. Сведения о характерных точках части (частей) границы объекта

Часть №

Обозначение характерных точек границ	Существующие координаты, м		Измененные (уточненные) координаты, м		Метод определения координат и средняя квадратическая погрешность положения характерной точки (M_t), м	Описание обозначения точки
	X	Y	X	Y		
1	2	3	4	5	6	7
—	—	—	—	—	—	—

ОПИСАНИЕ МЕСТОПОЛОЖЕНИЯ ГРАНИЦ

территории населенного пункта деревня Куликовка Первая
сельского поселения Куликовский сельсовет Лебедянского муниципального района Липецкой области Российской Федерации

(наименование объекта)

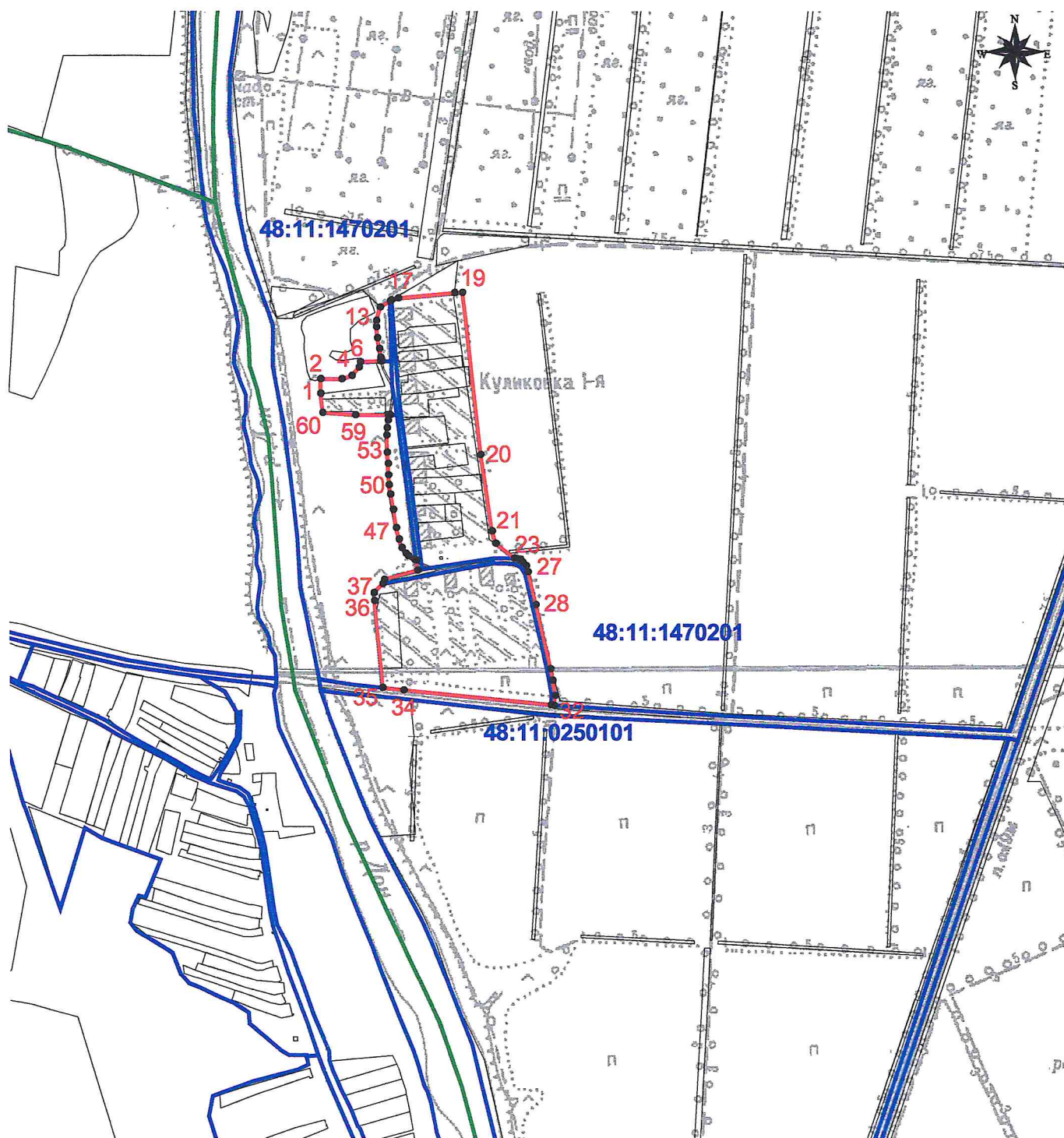
План границ объекта

Масштаб 1:10000

Используемые условные знаки и обозначения:

- границы муниципальных образований
 - границы кадастрового деления
 - граница населенного пункта
 - характерные точки
 - земельные участки, прошедшие кадастровый учет

Подпись *И.А. Уваркина* И.А. Уваркина

Дата 04.10.2018 г.

Место для подписки печати лица, составившего описание местоположения границ объекта

ОПИСАНИЕ МЕСТОПОЛОЖЕНИЯ ГРАНИЦ

территории населенного пункта деревня Степановка сельского поселения Куликовский сельсовет
Лебедянского муниципального района Липецкой области Российской Федерации
(наименование объекта)

Сведения об объекте

№ п/п	Характеристики объекта	Описание характеристик
1	2	3
1	Местоположение объекта	граница территории населенного пункта деревня Степановка сельского поселения Куликовский сельсовет Лебедянского муниципального района Липецкой области Российской Федерации
2	Площадь объекта \pm величина погрешности определения площади ($P \pm \Delta P$)	457185 \pm 2367 кв.м
3	Иные характеристики объекта	—

ОПИСАНИЕ МЕСТОПОЛОЖЕНИЯ ГРАНИЦ

территории населенного пункта деревня Степановка сельского поселения Куликовский сельсовет
Лебедянского муниципального района Липецкой области Российской Федерации
 (наименование объекта)

Сведения о местоположении границ объекта

1. Система координат МСК-48

2. Сведения о характерных точках границ объекта

Обозначение характерных точек границ	Координаты, м		Метод определения координат и средняя квадратическая погрешность положения характерной точки (M _t), м	Описание обозначения точки
	X	Y		
1	2	3	4	5
1	447235.94	1289731.44	Картометрический метод; 1.00	—
2	447264.01	1289754.87	Картометрический метод; 1.00	—
3	447295.22	1289808.66	Картометрический метод; 1.00	—
4	447350.28	1289852.50	Картометрический метод; 1.00	—
5	447374.87	1289898.80	Картометрический метод; 1.00	—
6	447399.34	1289945.76	Картометрический метод; 1.00	—
7	447446.81	1290053.37	Картометрический метод; 1.00	—
8	447490.13	1290155.79	Картометрический метод; 1.00	—
9	447505.03	1290209.49	Картометрический метод; 1.00	—
10	447507.29	1290232.40	Картометрический метод; 1.00	—
11	447506.67	1290271.33	Картометрический метод; 1.00	—
12	447494.86	1290291.32	Картометрический метод; 1.00	—
13	447468.98	1290309.01	Картометрический метод; 1.00	—
14	447450.06	1290328.73	Картометрический метод; 1.00	—
15	447436.08	1290355.66	Картометрический метод; 1.00	—
16	447421.66	1290410.78	Картометрический метод; 1.00	—
17	447417.01	1290424.64	Картометрический метод; 1.00	—
18	447414.13	1290446.39	Картометрический метод; 1.00	—
19	447417.93	1290457.52	Картометрический метод; 1.00	—
20	447458.27	1290500.22	Картометрический метод; 1.00	—
21	447508.04	1290558.77	Картометрический метод; 1.00	—
22	447516.69	1290574.10	Картометрический метод; 1.00	—
23	447529.13	1290599.51	Картометрический метод; 1.00	—
24	447542.62	1290629.77	Картометрический метод; 1.00	—
25	447551.40	1290642.21	Картометрический метод; 1.00	—
26	447569.87	1290660.42	Картометрический метод; 1.00	—
27	447588.08	1290677.71	Картометрический метод; 1.00	—
28	447600.00	1290684.78	Картометрический метод; 1.00	—
29	447609.30	1290694.08	Картометрический метод; 1.00	—
30	447615.32	1290702.33	Картометрический метод; 1.00	—
31	447621.61	1290714.78	Картометрический метод; 1.00	—
32	447622.52	1290721.46	Картометрический метод; 1.00	—
33	447622.39	1290737.57	Картометрический метод; 1.00	—
34	447624.36	1290769.53	Картометрический метод; 1.00	—
35	447620.95	1290794.15	Картометрический метод; 1.00	—
36	447627.46	1290852.03	Картометрический метод; 1.00	—
37	447649.61	1290961.32	Картометрический метод; 1.00	—
38	447668.77	1291042.81	Картометрический метод; 1.00	—
39	447651.60	1291052.46	Картометрический метод; 1.00	—
40	447598.73	1291092.38	Картометрический метод; 1.00	—

ОПИСАНИЕ МЕСТОПОЛОЖЕНИЯ ГРАНИЦ

**территории населенного пункта деревня Степановка сельского поселения Куликовский сельсовет
Лебедянского муниципального района Липецкой области Российской Федерации**
(наименование объекта)

Сведения о местоположении границ объекта

1	2	3	4	5
41	447491.75	1291124.73	Картометрический метод; 1.00	—
42	447490.89	1291119.23	Картометрический метод; 1.00	—
43	447435.85	1290924.49	Картометрический метод; 1.00	—
44	447241.12	1290746.69	Картометрический метод; 1.00	—
45	447126.82	1290721.29	Картометрический метод; 1.00	—
46	447105.65	1290653.56	Картометрический метод; 1.00	—
47	447071.79	1290632.39	Картометрический метод; 1.00	—
48	447050.62	1290590.06	Картометрический метод; 1.00	—
49	447050.62	1290543.49	Картометрический метод; 1.00	—
50	446978.65	1290391.09	Картометрический метод; 1.00	—
51	447173.39	1290166.73	Картометрический метод; 1.00	—
52	447042.15	1289832.29	Картометрический метод; 1.00	—
53	447033.08	1289817.07	Картометрический метод; 1.00	—
54	447069.83	1289799.23	Картометрический метод; 1.00	—
55	447098.56	1289785.29	Картометрический метод; 1.00	—
56	447139.62	1289766.25	Картометрический метод; 1.00	—
57	447172.53	1289751.32	Картометрический метод; 1.00	—
58	447206.35	1289736.89	Картометрический метод; 1.00	—
1	447235.94	1289731.44	Картометрический метод; 1.00	—

3. Сведения о характерных точках части (частей) границы объекта

Обозначение характерных точек части границ	Координаты, м		Метод определения координат и средняя квадратическая погрешность положения характерной точки (M_t), м	Описание обозначения точки
	X	Y		
1	2	3	4	5
Часть №				

ОПИСАНИЕ МЕСТОПОЛОЖЕНИЯ ГРАНИЦ

территории населенного пункта деревня Степановка сельского поселения Куликовский сельсовет
Лебедянского муниципального района Липецкой области Российской Федерации
 (наименование объекта)

Сведения о местоположении измененных (уточненных) границ объекта

1. Система координат *МСК-48*

2. Сведения о характерных точках границ объекта

Обозначение характерных точек границ	Существующие координаты, м		Измененные (уточненные) координаты, м		Метод определения координат и средняя квадратическая погрешность положения характерной точки (M_t), м	Описание обозначения точки
	X	Y	X	Y		
1	2	3	4	5	6	7
—	—	—	—	—	—	—

3. Сведения о характерных точках части (частей) границы объекта

Часть №

Обозначение характерных точек границ	Существующие координаты, м		Измененные (уточненные) координаты, м		Метод определения координат и средняя квадратическая погрешность положения характерной точки (M_t), м	Описание обозначения точки
	X	Y	X	Y		
1	2	3	4	5	6	7
—	—	—	—	—	—	—

ОПИСАНИЕ МЕСТОПОЛОЖЕНИЯ ГРАНИЦ

территории населенного пункта деревня Степановка
сельского поселения Куликовский сельсовет Лебедянского муниципального района Липецкой области Российской Федерации

(наименование объекта)

План границ объекта

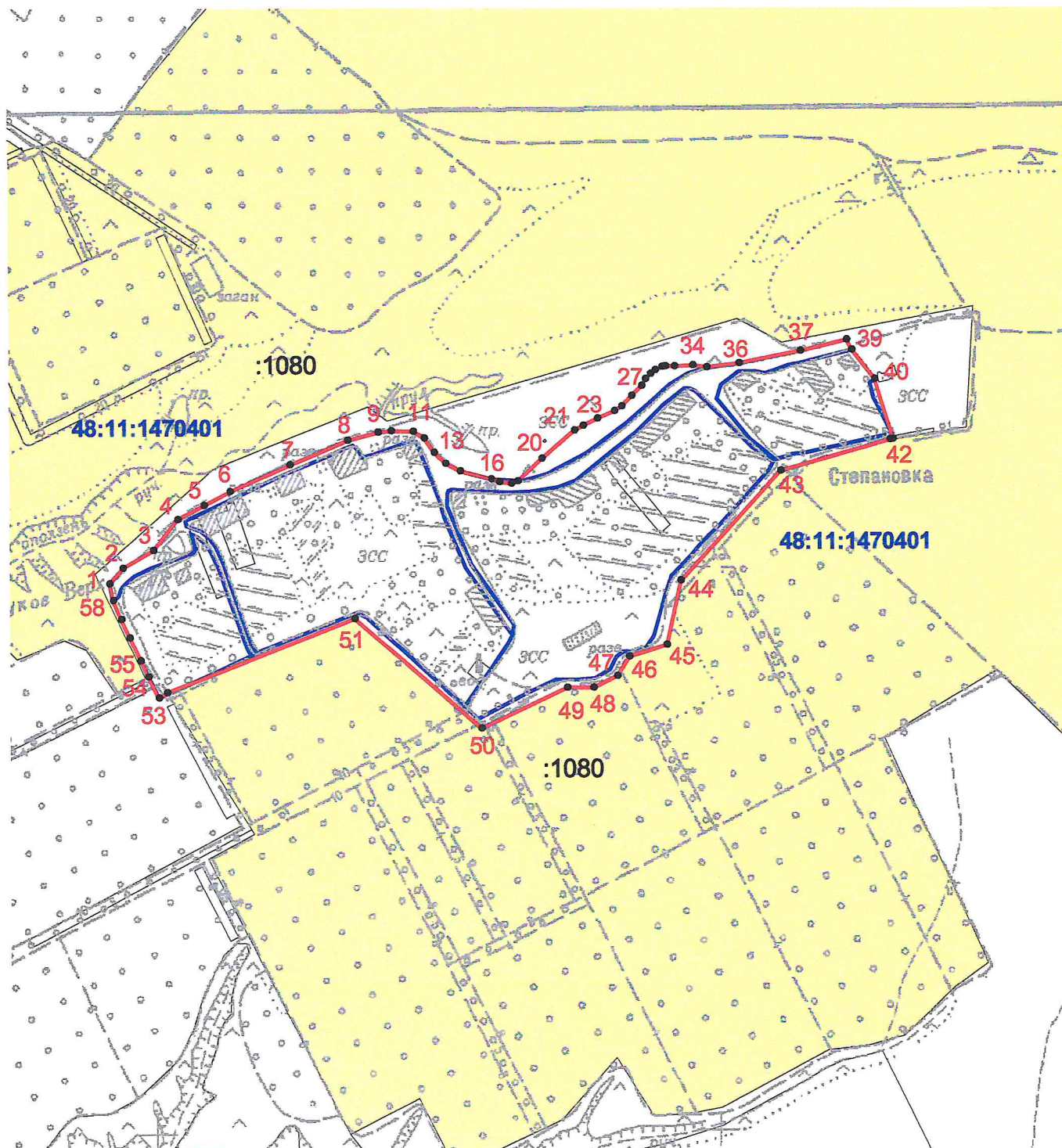

Масштаб 1:10000

Используемые условные знаки и обозначения:

- границы муниципальных образований
 - границы кадастрового деления
 - граница населенного пункта
 - характерные точки
 - земельные участки, прошедшие кадастровый учет

Подпись И.А. Уваркина

Дата 04.10.2018 г.

Место для отписки печати лица, составившего описание местоположения границ объекта

ОПИСАНИЕ МЕСТОПОЛОЖЕНИЯ ГРАНИЦ

территории населенного пункта деревня Парлово сельского поселения Куликовский сельсовет
Лебедянского муниципального района Липецкой области Российской Федерации
(наименование объекта)

Сведения об объекте

№ п/п	Характеристики объекта	Описание характеристик
1	2	3
1	Местоположение объекта	граница территории населенного пункта деревня Парлово сельского поселения Куликовский сельсовет Лебедянского муниципального района Липецкой области Российской Федерации
2	Площадь объекта \pm величина погрешности определения площади ($P \pm \Delta P$)	338215 \pm 2035 кв.м
3	Иные характеристики объекта	—

ОПИСАНИЕ МЕСТОПОЛОЖЕНИЯ ГРАНИЦ

территории населенного пункта деревня Парлово сельского поселения Куликовский сельсовет
Лебедянского муниципального района Липецкой области Российской Федерации
 (наименование объекта)

Сведения о местоположении границ объекта

1. Система координат МСК-48

2. Сведения о характерных точках границ объекта

Обозначение характерных точек границ	Координаты, м		Метод определения координат и средняя квадратическая погрешность положения характерной точки (M _l), м	Описание обозначения точки
	X	Y		
1	2	3	4	5
1	443729.93	1284713.56	Картометрический метод; 1.00	—
2	443631.36	1284784.61	Картометрический метод; 1.00	—
3	443622.83	1284789.98	Картометрический метод; 1.00	—
4	443613.93	1284794.73	Картометрический метод; 1.00	—
5	443605.31	1284798.65	Картометрический метод; 1.00	—
6	443571.63	1284812.74	Картометрический метод; 1.00	—
7	443488.34	1284853.48	Картометрический метод; 1.00	—
8	443457.97	1284871.14	Картометрический метод; 1.00	—
9	443449.53	1284875.25	Картометрический метод; 1.00	—
10	443389.50	1284910.67	Картометрический метод; 1.00	—
11	443344.45	1284943.14	Картометрический метод; 1.00	—
12	443337.88	1284946.46	Картометрический метод; 1.00	—
13	443262.33	1284979.88	Картометрический метод; 1.00	—
14	443236.48	1284989.50	Картометрический метод; 1.00	—
15	443198.26	1285003.44	Картометрический метод; 1.00	—
16	443169.10	1285014.06	Картометрический метод; 1.00	—
17	443154.15	1285013.43	Картометрический метод; 1.00	—
18	443119.69	1284961.45	Картометрический метод; 1.00	—
19	443148.61	1284937.88	Картометрический метод; 1.00	—
20	443125.15	1284917.85	Картометрический метод; 1.00	—
21	443078.73	1284976.06	Картометрический метод; 1.00	—
22	442994.73	1285081.46	Картометрический метод; 1.00	—
23	442958.62	1285126.75	Картометрический метод; 1.00	—
24	442902.14	1285183.30	Картометрический метод; 1.00	—
25	442810.90	1285274.64	Картометрический метод; 1.00	—
26	442730.14	1285209.94	Картометрический метод; 1.00	—
27	442714.86	1285197.61	Картометрический метод; 1.00	—
28	442803.81	1285093.05	Картометрический метод; 1.00	—
29	442865.39	1285051.71	Картометрический метод; 1.00	—
30	442889.52	1285020.60	Картометрический метод; 1.00	—
31	442941.78	1284961.64	Картометрический метод; 1.00	—
32	442983.04	1284912.33	Картометрический метод; 1.00	—
33	443032.61	1284846.15	Картометрический метод; 1.00	—
34	443080.18	1284776.69	Картометрический метод; 1.00	—
35	443128.49	1284717.11	Картометрический метод; 1.00	—
36	443186.03	1284660.74	Картометрический метод; 1.00	—
37	443202.34	1284643.84	Картометрический метод; 1.00	—
38	443262.97	1284602.74	Картометрический метод; 1.00	—
39	443310.89	1284584.04	Картометрический метод; 1.00	—
40	443358.04	1284555.09	Картометрический метод; 1.00	—

ОПИСАНИЕ МЕСТОПОЛОЖЕНИЯ ГРАНИЦ

территории населенного пункта деревня Парлово сельского поселения Куликовский сельсовет
Лебедянского муниципального района Липецкой области Российской Федерации
 (наименование объекта)

Сведения о местоположении границ объекта

1	2	3	4	5
41	443371.28	1284547.17	Картометрический метод; 1.00	—
42	443432.83	1284508.03	Картометрический метод; 1.00	—
43	443448.49	1284492.75	Картометрический метод; 1.00	—
44	443455.64	1284463.32	Картометрический метод; 1.00	—
45	443459.35	1284437.64	Картометрический метод; 1.00	—
46	443467.83	1284422.05	Картометрический метод; 1.00	—
47	443500.25	1284387.28	Картометрический метод; 1.00	—
48	443541.66	1284354.63	Картометрический метод; 1.00	—
49	443693.26	1284277.72	Картометрический метод; 1.00	—
50	443810.51	1284227.55	Картометрический метод; 1.00	—
51	443814.72	1284237.09	Картометрический метод; 1.00	—
52	443819.30	1284248.39	Картометрический метод; 1.00	—
53	443894.09	1284432.68	Картометрический метод; 1.00	—
54	443892.27	1284433.44	Картометрический метод; 1.00	—
55	443895.25	1284440.79	Картометрический метод; 1.00	—
56	443665.42	1284536.66	Картометрический метод; 1.00	—
1	443729.93	1284713.56	Картометрический метод; 1.00	—

3. Сведения о характерных точках части (частей) границы объекта

Обозначение характерных точек части границ	Координаты, м		Метод определения координат и средняя квадратическая погрешность положения характерной точки (M_t), м	Описание обозначения точки
	X	Y		
1	2	3	4	5
Часть №				

ОПИСАНИЕ МЕСТОПОЛОЖЕНИЯ ГРАНИЦ

территории населенного пункта деревня Парлово сельского поселения Куликовский сельсовет
Лебедянского муниципального района Липецкой области Российской Федерации
 (наименование объекта)

Сведения о местоположении измененных (уточненных) границ объекта

1. Система координат *МСК-48*

2. Сведения о характерных точках границ объекта

Обозначение характерных точек границ	Существующие координаты, м		Измененные (уточненные) координаты, м		Метод определения координат и средняя квадратическая погрешность положения характерной точки (M_t), м	Описание обозначения точки
	X	Y	X	Y		
1	2	3	4	5	6	7
—	—	—	—	—	—	—

3. Сведения о характерных точках части (частей) границы объекта

Часть №

Обозначение характерных точек границ	Существующие координаты, м		Измененные (уточненные) координаты, м		Метод определения координат и средняя квадратическая погрешность положения характерной точки (M_t), м	Описание обозначения точки
	X	Y	X	Y		
1	2	3	4	5	6	7
—	—	—	—	—	—	—

ОПИСАНИЕ МЕСТОПОЛОЖЕНИЯ ГРАНИЦ

территории населенного пункта деревня Парлово
сельского поселения Куликовский сельсовет Лебедянского муниципального района Липецкой области Российской Федерации

(наименование объекта)

План границ объекта

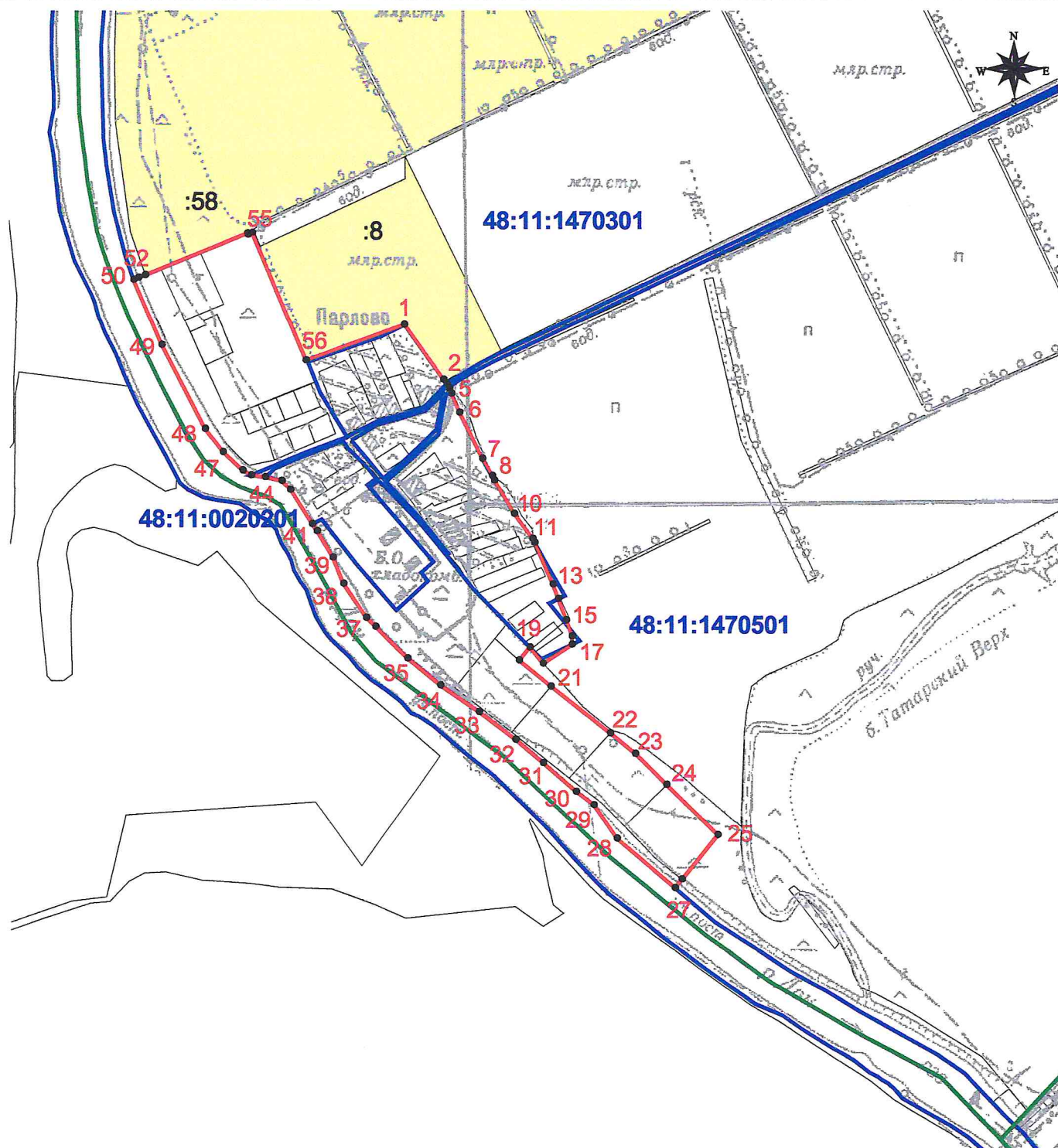

Масштаб 1:10000

Используемые условные знаки и обозначения:

- границы муниципальных образований
 - границы кадастрового деления
 - граница населенного пункта
 • - характерные точки
 - земельные участки, прошедшие кадастровый учет

Подпись  Уварова И.А.

Дата 04.10.2018 г.

Место для оттиска печати лица, составившего описание местоположения границ объекта